



SMARTERE  
BADEVÆRELSE

# MILJØSMARTE BADEVÆRELSER

INSPIRATION OG INNOVATION FRA GUSTAVSBERG 2013-2014



# VELKOMMEN TIL ET MILJØSMARTERE BADEVÆRELSE

I dette katalog finder du hele Gustavsbergs miljøsmarte og inspirerende sortiment – alt fra enkelte artikler til komplette badeværelsesløsninger. En af årets nyheder er de smarte og elegante møbler i Artic-serien, som med deres blødt lukkende låger, smarte flytbare modulfag og gennemtænkte spejlskabe gør hver en stund på badeværelset til en langt mere behagelig oplevelse.

Ud over alle de flotte og smarte badeværelsesprodukter vil du også kunne stifte bekendtskab med nogle af os, der arbejder hos Gustavsberg. Du kan blandt andet læse, hvor stor en fordel Gustavsbergs miljøarbejde kan blive for dig som kunde – også rent økonomisk. Vi har mødt Baby Björns grundlægger Björn Jakob-

son, som har indrettet sin nye kunsthøjl med 47 gæstetoiletter fra Gustavsberg. Hvis du går og overvejer at renovere, vil vores besøg hos familien Elmgren være interessant læsning for dig. Familiens kitschede badeværelse fra 60'erne var udskiftningsmodent, og familien valgte et badeværelse fra Gustavsberg.

Som du kan fornemme, indeholder årets badeværelseskatalog en hel del godbidder. Det er værd at bide mærke i, at Gustavsbergs priser er forholdsvis lave – især når man tænker på vores produkters lange levetid, høje kvalitet og minimale miljøpåvirkning.

Velkommen til et miljøsmartere badeværelse.

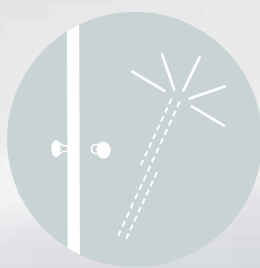

## INSPIRATION

---

- 4 / VI MINIMERER DIT CO2-AFTRYK
- 6 / GUSTAVSBERGS 6 MILJØTRIN
- 8 / HVORFOR VÆLGE GUSTAVSBERG?
- 10 / FAMILIEN ELMGREN BYGGER OM
- 14 / SMARTE SYMBOLER
- 16 / KUNSTEN AT VÆLGE TOILETTER
- 18 / VORES FORSKELLIGE BADEVÆRELSE
- 20 / LILLE OG LÆKKERT
- 24 / LILLE OG LOGISK
- 28 / MELLEM OG TRENDY
- 34 / MELLEM OG MILJØSMART
- 38 / MELLEM OG MODERNE
- 42 / STORT OG GLAMOURØST
- 48 / SPA OG MASSAGE
- 50 / STORT OG RUMMELIGT
- 54 / VORES BADEVÆRELSESSERIER
- 60 / OFFENTLIGE TOILETTER
- 62 / INDEN DU GÅR I GANG
- 64 / GUSTAVSBERGS INNOVATIVE HISTORIE

## PRODUKTSIDER

---

- 67 / FINDES I VORES SORTIMENT
- 68 / TOILETTER
- 86 / HÅNDVASKE
- 98 / BADEVÆRELSESMØBLER
- 116 / BADEKAR
- 126 / BOBLEBADEKAR
- 134 / BRUSEKABINER
- 142 / TILBEHØR
- 148 / ARMATURER TIL BADEVÆRELSE
- 150 / ARMATURER TIL KØKKEN
- 170 / PRODUKTER FRA  
VILLEROY & BOCH

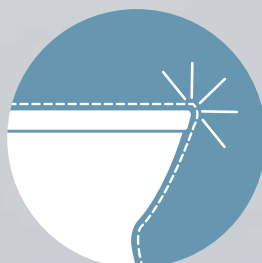
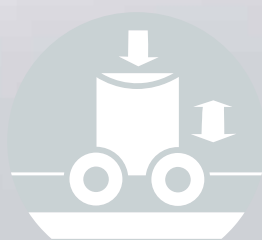

# VI MINIMERER DIT CO2-AFTRYK.

“Vi benytter dagligt en model, Gustavsbergs 6 miljøtrin, som får os til at tænke miljøsmart hele vejen igennem alle projekter. Vores målsætning er at mindske vores CO2-aftryk til et absolut minimum.

Et godt eksempel på miljøsmarte produkter er vores armaturer. Hanerne har en indbygget sparefunktion, som bidrager til at mindske vandforbruget, men primært har til formål at mindske den energi, der er nødvendig for at varme vandet op. Faktum er, at hvis man udskifter alle armaturer i Sverige med et Gustavsberg-armatur med energisparefunktion, vil man kunne lukke et atomkraftværk. En miljøsmart funktion, som også kan mærkes på økonomien.

I forbindelse med porcelænsfremstillingen anvender vi restvarmen fra ovnen til at varme bygningen op med, og vi genbruger også vores produktionsvand.

I det hele taget står genbrug højt på dagsordenen hos os. Derfor har vi gjort en stor indsats for at skære ned på emballagen til vores produkter. Da vi udarbejdede vores nye armaturserie, besluttede vi os for at indsvøbe produkterne i en enkel mikrofiberklud i stedet for at bruge emballagemateriale, som er vanskeligt at sortere og genbruge. Mikrofiberkluden kan bruges til at gøre rent med derhjemme og mindsker behovet for rengøringsmidler.

Jeg tror, det er de færreste, der er klar over, hvor meget vand og energi man sløser væk på badeværelset. Derfor mener jeg, at vi som virksomhed nærmest har pligt til at fortælle, hvor meget man faktisk kan spare ved at benytte energibesparende armaturer og lavtskylende toiletter. Jo flere, der bruger Gustavsbergs produkter, desto hurtigere nærmer vi os den dag, hvor vi kan lukke ned for et atomkraftværk.”

Katharina Klotz, markedschef



## GUSTAVSBERGS 6 MILJØTRIN,

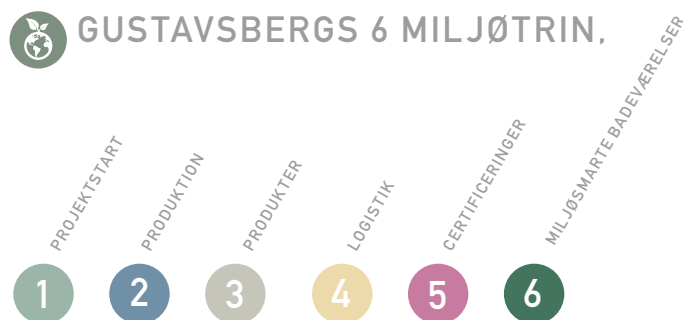

## VI PRALER ALDRIG. VI FORETRÆKKER AT FREMLÆGGE FAKTA.

Vores energibesparende håndvaskarmaturer Nautic og Logic opnåede de bedst mulige testresultater i de strenge effektivitetstest, der er udarbejdet af Swedish Standards Institute, SIS TK 519, og det hollandske kvalitetsorgan Kiwa. Hemmeligheden bag vores succes er vores unikke varme- og gennemstrømningsfunktioner, som får armaturet til omgående at returnere til den energibesparende komfortindstilling, så snart man slipper grebet. På den måde hjælper armaturet dig med at spare utrolig meget energi og vand, og sågar penge, helt automatisk. Hvis du vil have mere eller varmere vand, eller hvis du vil fylde vand op hurtigere, skal du bare føre grebet til yderpositionen. At Nautic og Logic desuden kan tilpasses individuelt er

blot endnu en af de ting, der får Gustavsbergs armaturer til at skille sig ud fra konkurrenternes. Men som sagt: Vi praler aldrig. Vi foretrækker at fremlægge fakta.



GUSTAVSBERGS ENERGIRESPARERENDE HÅNDVASKARMATURER NAUTIC OG LOGIC OPNÅEDE DE BEDST MULIGE RESULTATER. DA SIS TK 519 OG KIWA TESTEDE FØRSKILLIGE ARMATURERS ENERGI-EFFEKTIVITET.



KATHARINA KLOTZ  
MARKEDSCHEF

**” JEG TROR, DET ER DE FÆRRESTE, DER ER  
KLAR OVER, HVOR MEGET VAND OG ENERGI  
MAN SLØSER VÆK PÅ BADEVÆRELSET”**

Scan koden til højre for at se det  
filmede interview, eller gå ind på  
[www.gustavsberg.dk](http://www.gustavsberg.dk)





# GUSTAVSBERGS 6 MILJØTRIN

PROJEKTSTART	PRODUKTION	PRODUKTER
<p>Konstant målsætning om at minimere vores påvirkning af miljø og klima.</p> <p>Planlægge nye miljøsmarte produkter</p> <p>Planlægge miljøsmarte produktionsprocesser</p> <p>Vælge miljøvenlige materialer, som kan genbruges</p> <p>Finde langsigtede bæredygtige løsninger</p>	<p>Genbruge energi på fabrikkerne</p> <p>Anvende nærproduceret energi fra biobrændsel</p> <p>Genbruge rester af produktionsmateriale</p> <p>Minimere brugen af kemikalier</p> <p>Minimere udledning i luft og vand</p> <p>Minimere affaldsmængder</p>	<p>Alle Gustavsbergs wc-modeller er lavtskylende</p> <p>Flere armaturmodeller er udstyret med Gustavsbergs patenterede energisparefunktioner</p> <p>Flere armaturmodeller er energiklassificerede</p> <p>Genbrugsmateriale anvendes til nye produkter</p> <p>Miljøsmarte emballageløsninger</p> <p>Lang produktlevetid</p>

1

2

3

## SÅDAN ARBEJDER VI MED BÆREDYGTIGHED OG MILJØ

Gustavsberg har længe været en miljøcertificeret virksomhed, hvilket vi er stolte over og rigtig glade for. Men i stedet for at hvile på laurbærrene arbejder vi i dag endnu hårdere med vores målsætning om, at Gustavsberg skal påvirke miljøet så lidt som muligt. Vores indsats i forhold til bære-

dygtighed gennemsyrrer enhver del af vores arbejde – fra den indledende projektstart til det færdige miljøsmarte badeværelse, der bidrager til, at du som bruger sparer både energi og penge. Og så er det samtidig skånsomt over for miljøet.

Du kan finde mere information om vores bæredygtigheds- og miljøarbejde på [www.gustavsberg.dk](http://www.gustavsberg.dk)

LOGISTIK	CERTIFICERINGER	MILJØSMARTE BADEVÆRELSE
<p>En stor del af produktionen foregår i Sverige, da Norden er det største marked</p> <p>Regelmæssig og streng kontrol af eksterne leverandører</p> <p>Aktiv indsats for at mindske vores produkters størrelse og vægt for at minimere transportvægten</p> <p>Samarbejde med transportfirmaer om at mindske miljøbelastningen</p>	<p>Miljøcertificering, ISO-14001</p> <p>EMAS-certifikat (miljø)</p> <p>EMAS Award 2007 (miljø)</p> <p>ISO-9001 (kvalitetsstyringssystem)</p> <p>IF Packaging Awards (emballage-design)</p> <p>Vinder af Energimyndighedens teknikkonkurrence</p> <p>Energiklassificering A SS 820000:2010 Bedst i test</p> <p>Har indledt implementering af ISO 26000 (bæredygtighed/CSR)</p>	
4	5	6

# HVORFOR SKAL DU VÆLGE GUSTAVSBERG?

---

## A MILJØ

Hos Gustavsberg tager vi vores miljøarbejde meget alvorligt. Vi har udarbejdet vores egen bæredygtighedsmodel, Gustavsbergs 6 miljøtrin, og visionen er, at vi skal minimere vores eget og sågar vores brugeres CO2-aftryk.

## B ØKONOMI

Gustavsbergs produkter ligger i mellemprisklassen, men de er frem for alt billige at eje. Takket være Gustavsbergs patenterede energispareteknik kan du tjene tusindvis af kroner hvert år, samtidig med at du passer godt på miljøet. Vores innovative lavtskyllende toiletter og patenterede energibesparende armaturer har vakt international opmærksomhed og modtaget masser af udmærkelser og priser.

## C KVALITET

Et godt badeværelse skal holde og fungere længe. Og eftersom et badeværelse består af mange forskellige komponenter, som påvirker hinanden, er det vigtigt, at alle produkter har samme høje kvalitet hele vejen igennem.

## D RESERVEDELE

Hvis uheldet alligevel skulle være ude, og noget på badeværelset går i stykker, er det en trøst for vores kunder at vide, at de kan komme i kontakt med os, og at vi kan levere Gustavsberg-mærkede reservedele og udskiftningsprodukter.

## E BREDT SORTIMENT

Gustavsberg er noget så sjældent som en komplet badeværelsesleverandør. Vores brede sortiment byder på alt, hvad du skal bruge til dit badeværelse – fra lavtskyllende toiletter til brusere, badekar, boblebadekar, møbler, bidéer og smarte armaturer. Udvælg de godbidder, du bedst kan lide, og skab dit helt personlige badeværelse.

## F FLEKSIBILITET

Uanset hvor stort eller lille dit badeværelse er, eller hvordan planløsningen ser ud hjemme hos dig, vil du kunne finde masser af spændende alternativer hos Gustavsberg. Vores toiletter fås både som gulvstående og væghængte modeller. Brusere, badekar og møbler fås i en række forskellige udformninger og modeller. Til små og trange badeværelser har vi udarbejdet en særligt pladsbesparende serie med mindre håndvaske og fleksible møbler. Vi har naturligvis også spændende løsninger til de kunder, der ønsker sig et stort og eksklusivt badeværelse. Alle er jo forskellige og bor forskelligt, så hos Gustavsberg gør vi vores bedste for at sikre, at du bliver tilfreds – uanset hvilke behov du har.

## G SMART DESIGN

Hos Gustavsberg er design mere end blot et smukt ydre. Design handler lige så meget om at finde smarte løsninger på praktiske problemer, fx at skabe smukke badeværelsesmiljøer. I årenes løb har vi haft fornøjelsen af at samarbejde med flere nyskabende formgivere som Stig Lindberg, Carl-Arne Breger og senest Jon Eliasson, der lige som os arbejder med formgivning ud fra et bredere perspektiv. Et perfekt designet badeværelse skal være en nydelse at opholde sig i, men samtidig være nemt at bruge.

# HVORDAN KØBER DU GUSTAVSBERG?

---

Gustavsbergs produkter findes i de fleste velassorterede badeværelsesbutikker, VVS-butikker og byggemarkeder.

På vores website [www.gustavsberg.dk](http://www.gustavsberg.dk) kan du i øverste højre hjørne finde linket Forhandlere. Klik på linket, og indtast dit postnummer eller din by i det angivne felt – så vises din nærmeste forhandler på et kort.

Hvis der ikke findes nogen forhandler i dit nærområde, eller hvis du ikke kan finde det produkt, du leder efter, er du altid velkommen til at kontakte vores kundeservice på 36 70 80 55 eller [kundeservice@gustavsberg.com](mailto:kundeservice@gustavsberg.com), så hjælper vi dig gerne med at komme videre.



DEN GEOGRAFISKE NÆRHED TIL STOCKHOLMS UNIKKE SKÆRGÅRD  
TJENER SOM EN EVIG PÅMINDELSE OM NATURENS SKØNHED OG  
SKRØBELIGHED. FOR AT FORVALTE VORES FÆLLES MILJØARV TIL  
DE KOMMENDE GENERATIONER HAR ENHVER VIRKSOMHED PLIGT  
TIL AT GØRE SIT YDERSTE FOR AT MINIMERE SIN MILJØPÅVIRKNING.



# FAMILIEN ELMGREN BYGGER NYT BADEVÆRELSE

Da familien Elmgren en dag opdagede en fugtskade på deres gamle badeværelse i 60'ers-villaen, blev den længe planlagte renovering pludselig akut. Men hvordan skulle de egentlig bære sig ad?



DESIGN FRA 60'ERNE HAR SIN CHARME, MEN DET ER IKKE ALTID LIGE FUNKTIONELT.



DET RUMMELIGE LOGIC BADEKAR FÅR EN CENTRAL PLACERING PÅ FAMILIENS NYE BADEVÆRELSE.

Hvad var vigtigt at tænke på? Her kan du læse familiens egen historie om vejen til et nyt badeværelse.

Lotta: "Vi kontaktede tidligt i forløbet en arkitekt, som hjalp os med at tænke over, hvordan vi ville flytte vægge og placere indretningen," fortæller Lotta. "Derefter var der flere alternativer at vælge imellem."

Linus: "Vores erfaring fra en tidligere badeværelsesrenovering var, at det er en god idé at få hjælp til det. Man er trods alt ikke professionel."

Lotta: "Vi startede med at tegne alt det ind, som vi ville have, men så indså vi, at der var for lidt plads, og at vi ville få svært ved at kombinere det hele. Så grublede vi lidt mere og kom frem til en god løsning. I stedet for to håndvaske får vi nu et stort badekar, men samtidig får vi gode afsætningsflader rundt om håndvasken.

Vi synes, at det blev et godt kompromis."

Linus: "Efter at have sonderet terrænet ude i butikkerne, bestemte vi os for Gustavsberg, blandt andet fordi de tænker på miljøet. Desuden kan vi også godt lide, at det er svensk – det føles på en eller anden måde troværdigt. Man føler, at det er noget, der holder. Jeg ved ikke, om det passer, men det føles lidt sådan. Man har jo ikke lyst til at renovere badeværelset oftere end højst nødvendigt. Man vil have noget, der er tidløst, og som holder."

Lotta: Da vi læste om produkterne, oplevede vi det energibesparende armatur som en vigtig detalje, og det samme gælder ceramicplus-funktionen – den har også en miljøvenlig side, som jeg godt kan lide. Og så skal det måske tilføjes, at vi renoverede et badeværelse, da vi boede i lejlighed inde i byen, og dengang undersøgte vi markedet omhyggeligt og faldt for Gustavsberg. Derfor lå det lige for at vælge dem igen.

FØLG FAMILIEN ELMGRENS BADEVÆRELSESRENOVERING  
PÅ [WWW.GUSTAVSBERG.DK](http://WWW.GUSTAVSBERG.DK)





FAMILIEN ELMGREN BOR LIGE UDEN FOR STOCKHOLM  
OG BESTÅR AF JULIA PÅ 4 ÅR, VIKTOR PÅ 6 ÅR OG  
DERES FORÆLDRE LOTTA OG LINUS.

”DET FØLTES SÅ  
LIGETIL AT VÆLGE  
GUSTAVSBERG”

Scan koden til højre for at se det  
filmede interview, eller gå ind  
på [www.gustavsberg.dk](http://www.gustavsberg.dk)



# FAMILIEN ELMGRENS VALG.

Lotta: "Det har været sjovt, men også lidt svært at vælge produkter. Gustavsbergs sortiment er kæmpestort, hvilket betyder, at der er mange valgmuligheder. Selvom arkitekten hjalp os i planlægningsfasen, bliver det spændende snart at se det færdige resultat i virkeligheden."

FØLG RENOVERINGEN AF FAMILIEN ELMGRENS BADEVÆRELSE  
PÅ [WWW.GUSTAVSBERG.DK](http://WWW.GUSTAVSBERG.DK)

## WC



LOGIC WC-SKÅL 5693 MED CERAMICPLUS 2.443,-  
TRIOMONT XT WC-FIXTUR 2.485,- PNEUMATISKT  
TOPBETJENT TRYKPLADE I BLANK KROM 580,-

## HÅNDVASK OG ARMATUR



ARTIC HÅNDVASK 4651 TIL NEDFÆLDNING  
MED CERAMICPLUS 2.508,- LOGIC HÅNDVASK-  
ARMATUR I CLASSY CHROME 1.638,-  
FORKROMMET VANDLÅS 1.339,-

## MØBLER



NAUTIC SPEJLSKAB MED BELYSNING A369 90  
5.285,- LOGIC VÆGSKAB 1810 I PERFECT  
WHITE 1.604,-

## BADEKAR OG ARMATUR



LOGIC HJØRNEBADEKAR I AKRYL MED SKANDIC  
KANTMONTERET TERMOSTATARMATUR 14.221,-

## BRUSER



LOGIC BRUSERARMATUR I CLASSY CHROME 2.040,-  
G2 BRUSERSÆT MED FAST HØVEDBRUS 3.334,-

## BADEVÆRELSESTILBEHØR



G1 TOILETPAPIRHOLDER 578,- G1 KROG 153,-  
G1 HYLDE 1.155,- G1 TOILETBØRSTE 1.530,-

# FAMILIEN ELMGRENS PLAN.

Da familien skulle planlægge deres nye badeværelse, valgte de at få hjælp af en arkitekt.

Linus: "Har man en god arkitekt og nogle gode produkter, kan det ikke gå galt."

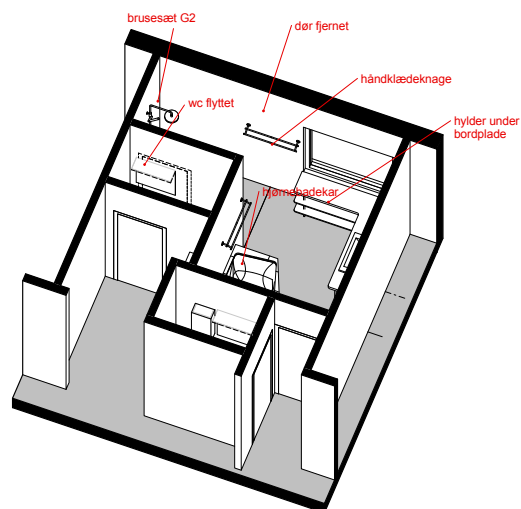
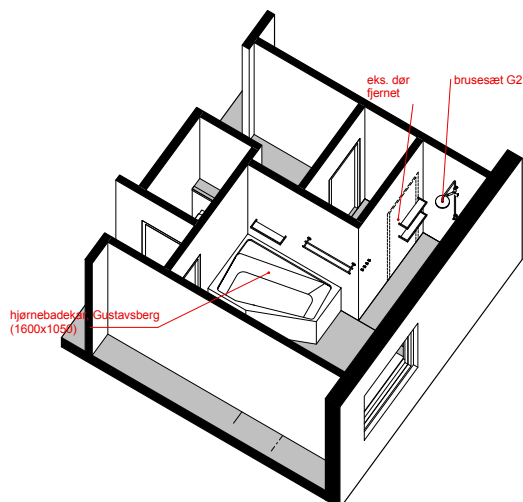
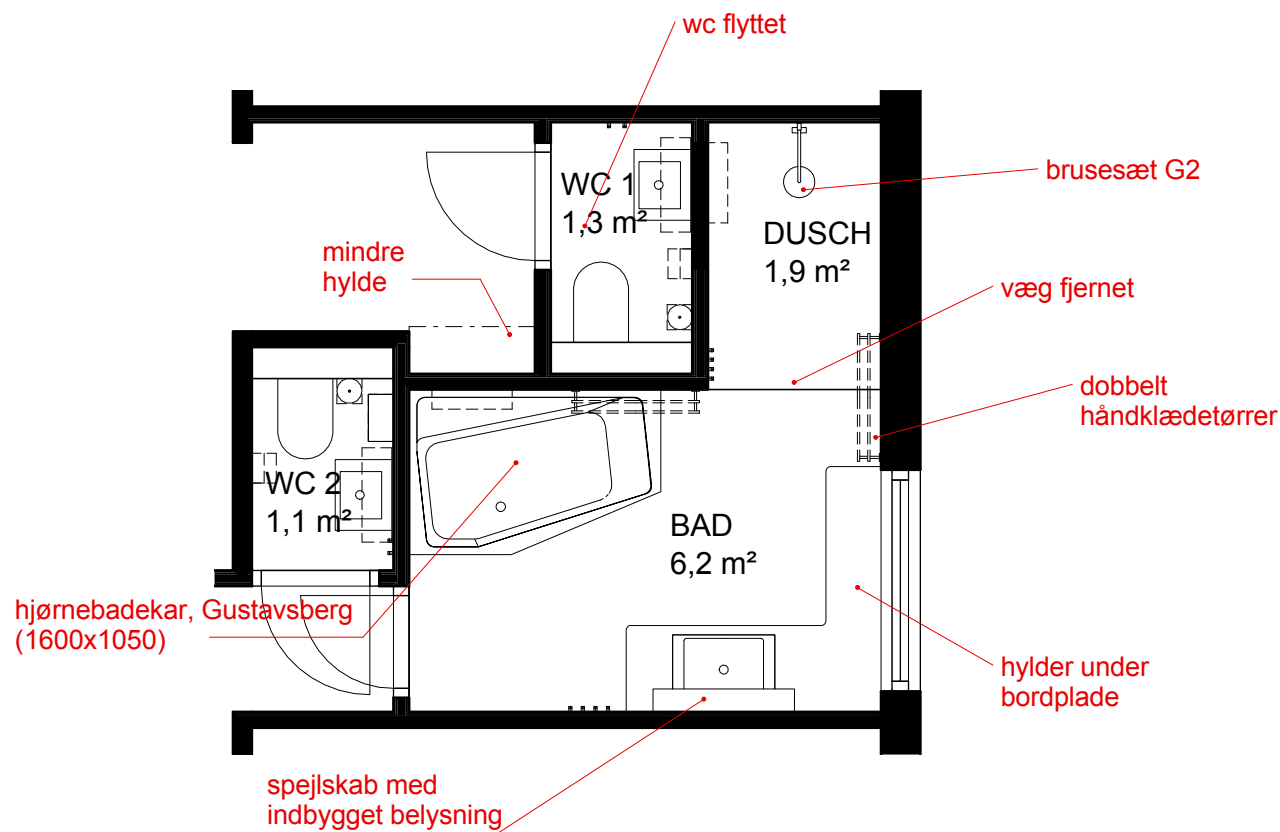

## 17 SMARTE SYMBOLER

For at du hurtigt og enkelt skal kunne sætte dig ind i alle de fordele, der er ved Gustavsbergs badeværelsesprodukter, har vi udarbejdet 17 symboler. Symbolerne vil dukke op rundt omkring i kataloget og fortælle lidt mere om produkternes bagvedliggende funktioner, som ikke altid er synlige.

### ECO-TAP/ ENERGIBESPARELSE



EN REVOLUTIONERENDE ENERGISPAREFUNKTION, SOM KAN REDUCERE DIT FORBRUG MED 50 %. DEN ENKLE LØSNING BESTÅR I, AT GREBET AKTIVT SKAL FØRES HELT UD TIL VENSTRE. FØR VANDET OPNÅR DEN MAKSIMALE TEMPERATUR. NÅR DU SLIPPER GREBET, VENDER DET TILBAGE TIL DEN FORUDINDSTILLEDE KOMFORTTEMPERATUR PÅ CIRKA 38-40 GRADER. KOMFORTTEMPERATUREN KAN JUSTERES, SÅ DEN KAN TILPASSES INDIVIDUET.

### ECO-TAP/ VANDBESPARELSE



ARMATURET HJÆLPER DIG MED IKKE AT BRUGE MERE VAND END NØDVENDIGT. UDGANGSPOSITIONEN GIVER ET FORUDINDSTILLET KOMFORTTRYK, SOM ER TILSTRÆKKELIGT TIL FX AT VASKE OP OG VASKE HÆNDER. MAN OPNÅR FULDT VANDTRYK VED AT LØFTE GREBET OP I DEN ØVERSTE POSITION. NÅR DU SLIPPER GREBET, VENDER DET AUTOMATISK TILBAGE TIL KOMFORTTRYKKET. VANDTRYKKET ER FULDSTÆNDIG JUSTERBART, SÅ DET KAN TILPASSES INDIVIDUET.

### ECO-START



ET ENERGIBESPARENDE ARMATUR, DER STARTER PÅ EN TEMPERATUR PÅ 17 GRADER I UDGANGSPOSITIONEN (GREBET LIGE FREM), SÅ DU SPARER BÅDE ENERGI OG PENGE.

### SENSORSTYRET ARMATUR



DEN SMARTE SENSORTEKNIK HJÆLPER DIG MED AT SPARE PÅ VANDET OG ENERGIEN – HELT AUTOMATISK. ARMATURET TÆNDER, NÅR DINE HÆNDER BEFINDER SIG I DEN RIGTIGE POSITION, OG SLUKKER, SÅ SNART DU FLYTTER DEM VÆK. VED RENGØRING SKAL DU BLOT HOLDE EN FINGER FOR SENSORØJET – SÅ DEAKTIVERES ARMATURET MIDLERTIDIGT. DRIVES AF STANDARDBATTERI ELLER TRANSFORMATOR.

### JÆVN TEMPERATUR



TERMOSTATARMATURET HAR EN INDBYGGET AUTOMATISK SKOLDNINGSSIKRING SAMT VARMVANDSSPÆRRE OG TYPEGODKENDTE KONTRAVENTILER. DET BETYDER, AT ARMATURET REAGERER HURTIGT PÅ DE TRYK- OG TEMPERATURFORANDRINGER, DER KAN OPSTÅ I VANDGENNEMSTRØMNINGEN OG UDJÆVNER FORSKELLENE.

### ANTIBAKTERIEL OVERFLADE



ARMATURETS ANTIKAKTERIELLE OVERFLADEBEHANDLING PÅ ALLE FARVELAKEREDE GREB OG OMSKIFTERE I LOGIC-SERIEN MODVIRKER BLANDT ANDET SPREDNING AF BAKTERIER (FX PNEUMOKOKKER OG MULTIRESSISTENTE BAKTERIER), VIRUS OG SVAMPE. OVERFLADEBEHANDLINGEN HAR EN LANGVARIG OG DOKUMENTERET EFFEKT I MINDST FEM ÅR.

### SELVHELENDE OVERFLADE



ARMATURETS UNIKKE SELVHELENDE EGENSKABER BETYDER, AT MINDRE RIDSER, DER OPSTÅR PÅ FARVELAKEREDE GREB OG OMSKIFTERE I LOGIC-SERIEN, FORSVINDER AF SIG SELV. DEN LAKEREDE OVERFLADEBEHANDLING FORLÆNGER ARMATURETS HOLDBARHED OG MINDSKER RISIKOEN FOR SPREDNING AF BAKTERIER.

### SOFT CLOSE-MØBLER



PÅ ET BADEVÆRELSE KAN AKUSTIKKEN MEDFØRE, AT PLUDSELIGE OG HØJE LYDE OPLEVES SOM SÆRLIGT FORSTYRRENDE. MED SOFT CLOSE LUKKES SKABSØRE OG SKUFFER BLØDT OG LYDLØS.

### CLEAR GLASS



BRUSEVÆGGE UDSÆTTES HELE TIDEN FOR VAND, SÆBE, OLIER, SHAMPOO OG KALK. DERFOR ER ALLE GUSTAVSBERGS BRUSEPRODUKTER UDSYRET MED CLEAR GLASS, SOM ER EN BESKYTTENDE OVERFLADEBEHANDLING, DER GØR RENGØRINGEN NEMMERE OG MINDSKER BEHOVET FOR RENGØRINGSMIDLER.

### VIP-IND



DEN NEDERSTE KANT PÅ BRUSEHJØRNER, HVOR DØREN STØDER MOD GULVPROFILIEN, ER SOM REGEL SVÆR AT HOLDE REN. MED VIP-IND-FUNKTIONEN KAN DU NEMT LØSNE BRUSEDØRENE FRA GULVPROFILIEN, SÅ RENGØRINGEN BLIVER LETTERE OG HYGIEJNEN BEDRE.

### LØFTEHÆNGSLER



LØFTEHÆNGSLERNE ER EN SMART DETALJE, SOM GØR, AT BRUSEDØREN LØFTES OG SÆNKES 5 MM, HVER GANG DU ÅBNER OG LUKKER DEN. DET MINIMERER SLITAGE PÅ GULV OG BRUSEDØRE. EN PRAKTISK FUNKTION, SOM GIVER EN FØLELSE AF ÆGTE LUKSUS.

### GLAZEPLUS



VORES BADEKAR FÅS MED EN EKSTRA OVERFLADEBEHANDLING, GLAZEPLUS, SOM ER EN KRYSTALKLAR POLYMERFILM, DER BESKYTTER BADEKARRETS OVERFLADE MOD SNAVS OG KALKAFLEJRINGER. DEN GØR RENGØRINGEN NEMMERE OG MINDSKER BEHOVET FOR RENGØRINGSMIDLER.

### SKRIDHÆMMENDE



BADKARRET FÅS MED EN SKRIDHÆMMENDE BEHANDLING, HVOR DER ER BLEVET BRÆNDT KVARTSSAND IND I EMALJEN I ET ÆSTETISK NEUTRALT MØNSTER. OVERFLADEN MINDSKER RISIKOEN FOR AT GLIDE, VED OP- OG NEDSTIGNING OG ER PLACERET I FODENDEN AF BADEKARRET, SÅ BADEOPLEVELESEN IKKE BLIVER PÅVIRKET.

### STØTTEHÅNDTAG



FOR AT FORENKLE OG ØGE SIKKERHEDEN VED NEDSTIGNING I BADET, KAN BADEKARRET BESTILLES MED SÆRLIGE STØTTEHÅNDTAG PÅ BADEKARKANTEN.

### CERAMICPLUS = C+



MANGE AF VORES PRODUKTER FÅS MED OVERFLADEBEHANDLINGEN C+. DET GIVER PORCELÆNET EN SMUDSAFVISENDE OVERFLADE, SOM FORHINDRER, AT KALK OG SNAVS SÆTTER SIG FAST. C+ ER OGSÅ GODT FOR MILJØET, FORDI DU KAN GØRE RENT MED MINDRE OG MILDERE RENGØRINGSMIDLER.

### QUICK RELEASE



MED QUICK RELEASE KAN DU MED ET ENKELT GREB OG HELT UDEN VÆRKTØJ LØFTE WC-SÆDET AF TOILETTET. SÆDET OG TOILETTET KAN HEREFTER RENGØRES HVER FOR SIG, HVILKET BÅDE ER NEMMERE OG FORBEDRER HYGIEJNEN.

### SOFT CLOSE



HÅRDE, GEDIGNE WC-SÆDER ER TIDLIGERE BLEVET FORBUNDET MED ET HØJT LYDNIVEAU. NÅR DE LUKKES, SOFT CLOSE HAR LØST PROBLEMET VED HJÆLP AF EN DÆMPER, SOM ER INDBYGGET I SÆDET OG GØR LUKNINGEN BLØD OG LYDLØS. DÆMPEREN HAR INGEN DIREKTE KONTAKT MED PORCELÆNET, HVILKET GØR RENGØRINGEN LETTERE OG SÆDET MERE HYGIEJNSK.



”FLERE ENERGIBESPARENDE FUNKTIONER I ÉT OG SAMME ARMATUR GØR GUSTAVSBERG UNIKKE”

## BERNDT LARSSON PRODUKTUDVIKLER

Når du køber et armatur fra Gustavsberg, kan du være sikker på, at du både får kvalitet og smartness med i posen. Vores udfordring består i, at produkterne ikke skal opleves som tekniske – vi fokuserer i stedet på brugervenlighed og det personlige behov. Gustavsberg har længe været på forkant i forhold til miljø og energibesparende funktioner, og vi har udviklet en række patenterede løsninger.

Et af vores vigtige udgangspunkter har hele tiden været, at besparelserne ikke må gå ud over komforten. Derfor har armaturerne funktioner, som snarere fokuserer på at bidrage til en miljøvenlig og økonomisk adfærd, frem for at begrænse armaturets vandtryk eller temperatur. Takket være vores vand- og energibesparende funktioner bliver driftsomkostningerne betydeligt lavere i forhold til mange af vores konkurrenters produkter. Vi vælger altid miljøvenlige komponenter, og produkternes lange levetid er garant for den mindst mulige miljøbelastning. Alle vores armaturer – etgrebs, termostat og sensorstyrede – er udstyret med energi- og vandsparefunktioner som standard.

Ved behov kan du inaktivere eller justere den forudindstillede gennemstrømning eller temperatur, hvilket gøres enkelt og uden brug af specialværktøj. Du kan altså tilpasse vores armaturer helt efter dine personlige behov.

Et andet eksempel på smarte løsninger finder du i vores seneste Logic-serie, hvor vi ud over de energibesparende funktioner også har udstyret armaturernes farvede detaljer med en selvhelende og antibakteriel overfladebehandling, som desuden er miljøvenlig.

## VI VIL VÆRE SMARTERE – HELT NED I MINDSTE DETALJE

Den hårde konkurrence i dag giver sjældent eller aldrig en virksomhed en ny chance, hvis den ikke lever op til kundens høje krav og forventninger. Hos Gustavsberg arbejder vi konstant på at forbedre vores produkter på alle niveauer og ned i mindste detalje. For eksempel er vores emballage udformet sådan, at den både er enkel at have på lager og nemmere for vores VVS-installatører at håndtere. Jo hurtigere og mere smertefrit installationsarbejdet forløber, desto billigere bliver det i sidste ende for dig som kunde. Derudover betyder udformningen, at installatøren har mindre risiko for slidskader. Vi er overbeviste om, at en gladere

installatør udfører et bedre stykke arbejde, hvilket du som kunde kan nyde godt af.



DE MILJØSMARTE EMBALLAGELØSNINGER I GUSTAVSBERGS NAUTIC-SERIE BLEV I 2011 BELØNNET MED DEN PRESTIGE-FYLDTE INTERNATIONALE PRIS "IF PACKAGING AWARD".



# ARTIPELAG MESTRER KUNSTEN AT VÆLGE TOILETTER.

Artipelag er det seneste skud på stammen blandt Sveriges største kunsthaller og ligger på Värmdö lige øst for Stockholm. Bygningen,

som blev tegnet af arkitekten Johan Nyrén, er i to plan, har et udstillingsareal på 5000 m<sup>2</sup> og er forsynet med hele 47 toiletter.



”JEG HAR KUN GODE ERFARINGER MED  
GUSTAVSBERGS PRODUKTER”

## BJÖRN JAKOBSON GRUNDLÆGGER AF ARTIPELAG

Da vi skabte Artipelag, drømte vi om, at folk ville sige: ”Nøj, hvor er her flot!” Og det er jo det, vi oplever i dag. Vi får utrolig meget ros for det værk, som arkitekt Johan Nyrén har tegnet. Her er eng, og her er skov med mange forskellige løvtræer. Vi har en kilometerlang strand med en strandpromenade, som også er tilgængelig for personer med funktionsnedsættelser. Desuden er overfarten fra Stockholm, hvor man kommer igennem Skurusundet og Lännerstaviken, meget smuk. Hvis man kører hertil, tager det kun et kvarter fra byen – der er motorvej stort set hele vejen.

Johan Nyrén var også meget omhyggelig med at anlægge mange toiletter på Artipelag – både til vores kunstbesøgende og til de kunstnere, der optræder her. Derfor har vi i dag 47 Gustavsberg-toiletter. Jeg synes, at det er utrolig vigtigt, at man har toiletter, som er rene, pæne, velholdte og smukke. Hvad angår Gustavsbergs toiletter, så er det jo en stor fordel, at man sparer på vandet, når man skyller. Desuden synes jeg, at det er nemt at forstå, hvordan Gustavsbergs vandhaner skal bruges, hvilket ikke altid er tilfældet med armaturer i dag. Jeg foretrækker sensorstyrede vandhaner, fordi de slukker automatisk. Hvis man er høreskadet, som jeg er, kan man ikke høre, at hanen løber.

Jeg opfatter Gustavsberg som en seriøs virksomhed, der tænker på miljøet og på, at det skal være nemt at bruge og forstå de produkter, de sælger. Jeg har udelukkende gode erfaringer med Gustavsbergs produkter. Vi er meget tilfredse, og vi har ikke fået nogen klager over produkterne, så det har fungeret fint.

Scan koden til højre for at se det  
filmmede interview, eller gå ind  
på [www.gustavsberg.dk](http://www.gustavsberg.dk)



BJÖRN JAKOBSON ER EN AF SVERIGES MEST KENDTE ENTREPRENØRER OG  
GRUNDLÆGGER I 1960'ERNE VIRKSOMHEDEN BABY BJÖRN.



ARTIPELAG HAR 47  
TOILETTER. HVORAF FLERE  
ER HANDICAPTILPASSEDE.



# FORETRÆKKER DU SKØNHED FREM FOR INTELLIGENS?

At vælge et nyt badeværelset er lidt som at vælge en ny partner. Skal du fokusere på overfladen eller fortabe dig i dybden? Med et badeværelse fra Gustavsberg slipper du for at tage stilling, eftersom du både får skønhed og intelligens med i købet. Bag de smukke former skjuler der sig nemlig masser af smart innovation, som gør din hverdag bedre ... og frem for alt enklere. At Gustavsbergs produkter desuden er billige i drift og skånsomme mod miljøet kan du jo se som en behagelig bonus. Kort sagt: Når du vælger Gustavsberg, får du et miljøsmart badeværelse, som også er en nydelse at opholde sig på. Gustavsbergs store sortiment

indeholder alt, hvad du har brug for i alle de modeller og formater, som du kan forestille dig. Håndvaske, toiletter, skabe og hylder. Armaturer, brusenicher, badekar og boblebade. You name it – Gustavsberg's got it. Alle produkterne passer naturligvis sammen med hinanden, hvilket giver dig optimale forudsætninger for at skabe dit helt eget personlige badeværelse. På de efterfølgende sider kan du se inspirerende eksempler på, hvordan dit nye badeværelse kan komme til at se ud – det er bare at bladre, fundere og suge til dig. Og husk, at med et badeværelse fra Gustavsberg får du både intelligens og skønhed med i købet.



## LILLE OG LÆKKERT

Selvom du har et lille badeværelse, kan du sagtens få meget ud af det. De elegante møbler i vores nye Artic-serie skaber et luksuriøst hotellook, uden at det koster det hvide ud af øjnene. Artics finurlige modulsuffer og låger med støjsvag lukning er blot to eksempler på, hvor smart, fleksibelt og luksuriøst det lille badeværelse kan blive. Møblerne fås i flere forskellige modeller og farver.



## MELLEM OG TRENDY

---

Takket være Gustavsbergs brede sortiment kan du nemt sætte dit eget personlige præg på dit nye badeværelse. Hvorfor lade sig begrænse af et enkelt look, når du kan hente inspiration fra flere flotte stilarter samtidig? Dette "industri-landlige" eksempel er perfekt til badeværelser i standardstørrelse. De nye møbler, porcelænet og armaturerne kommer fra Logic-serien.



## MELLEM OG MILJØSMART

---

På dette smukke, funkis-inspirerede badeværelse skjuler der sig masser af miljøsmarte og funktionelle detaljer. Tag for eksempel vores prisbelønnede håndvaskarmatur Nautic, hvis indbyggede energisparefunktion hjælper dig med at spare energi, vand og penge – helt automatisk. Et flot, funktionelt og miljøsmart alternativ til badeværelser i standardstørrelse.



## STORT OG GLAMOURØST

---

Nogle påstår, at badeværelset er gået hen og blevet det nye statussymbol, og hos Gustavsberg må vi efterhånden erklære os enige. Den stigende efterspørgsel efter større og mere luksuriøse løsninger har givet os lejlighed til at dyrke vores mere glamourøse og designstærke side. I vores eksempel på store badeværelser finder du eksklusive møbler, dobbelt-håndvask, sensorstyret armatur, bruser og badekar og naturligvis et væghængt toilet.

# LILLE OG LÆKKERT







Mørke, elegante møbler fra vores nye Artic-serie i kombination med sobert og smukt porcelæn skaber et eksklusivt hotellook. Spejlskabet har et belysningspanel foroven samt skjult belysning forneden, hvilket skaber en mere intim atmosfære.

(Belysningen under håndvaskskabet er en separat installation og er ikke en del af produktet).

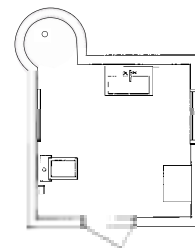

TOILETTET FINDES BÅDE SOM EN GULVSTÅENDE OG EN VÆGHÆNGT MODEL OG FÅS MED HVIDT ELLER SORT SÆDE.

ARTIC WC 4300 **6.884,-** ARTIC HÅNDVASKSKAB 48100 I BLACK OAK MED ARTIC HÅNDVASK OG GREB F192 I ANTHRACITE **9.823,-** COLORIC HÅNDVASKARMATUR I FARVEN SINFUL BLACK **1.903,-** ARTIC SPEJLSKAB MED BELYSNINGS-PANEL 4888 10 I BLACK OAK **6.849,-** ARTIC HØJSKAB 4870 I BLACK OAK MED GREB F192 I ANTHRACITE **5.306,-** G2 HOVEDBRUSER **3.334,-** COLORIC BRUSER TERMOSTAT I FARVEN SINFUL BLACK **3.205,-** G1 HÅNDKLÆDESTANG **671,-** G1 TOILETPAPIRHOLDER **578,-** FLISER FRA VILLEROY & BOCH, GULV: FIRE & ICE

HÅNDVASKSKABET ER RUMMELIGT OG FLEKSIBELT OG FÅS OGSÅ I EN MODEL, DER ER TILPASSET TIL DOBBELTHÅNDVASK. I SPEJLSKABET SIDDER DER EN STIKKONTAKT, OG NEDERST PÅ SPEJLDØREN ER DER PLACERET EN LISTE, SOM FORHINDRER FINGERAFTRYK PÅ SPEJLET. COLORICS FREMADLÆNEDE DESIGN FORSTÆRKER DET LUKSURIØSE HELHEDSINDTRYK.



ARTIC HÅNDVASKSKAB 48100 I BLACK OAK MED ARTIC HÅNDVASK OG GREB F192 I ANTHRACITE 9.823,- COLORIC HÅNDVASKARMATUR I FARVEN SINFUL BLACK 1.903,- G1 KROG 153,-





ARTIC-MØBLERNES FLYTBARE MODULOPDELING GIVER FLEKSIBEL OPBEVARINGSPLADS SKUFFER OG LÅGER LUKKES LYDLØST TAKKET VÆRE SOFT CLOSE-TEKNIKKEN.

COLORIC-ARMATURET FÅS I FEM UDTRYKSFULDE FARVER OG FREMSTILLES I ALUMINIUM, SOM KAN GENANVENDES.

ARTICS GULVSTÅENDE WC KAN MONTERES MEGET TÆT PÅ VÆGGEN UDEN AT KOMME I VEJEN FOR RØRFØRING PÅ VÆGGEN.



## GENNEMTÆNKT LUKSUS

En luksuriøs badeværelsesoplevelse indebærer ikke kun skønhed, men også bekvemmelighed og funktionalitet. Det havde vi i tankerne, da vi designede Artic – vores nye, gedigne møbelserie. Artic-møblerne fås i flere størrelser og udformninger i farverne Black Oak, Natural Oak og Matte White.



ARTIC HØJSKAB 4870 I BLACK OAK  
MED GREB F192 I ANTHRACITE 5.306,-

BÅDE SMAGFULDT OG FUNKTIONELT. EFFEKTIV OPBEVARING GIVER EKSTRA GULVPLADS, HVILKET ER SÆRLIGT VIGTIGT PÅ MINDRE BADEVÆRELSE

# LILLE OG LOGISK







Gustavsbergs sortiment indeholder masser af badeværelsesprodukter, som er specialtilpasset til det lille badeværelse. Håndvasken og møblerne på billedet har en mindre dybde for at spare så meget plads som muligt. Det væghængte toilet fylder ikke ret meget og er nemt at holde rent. Og både kvalitet og finish er naturligvis af højeste kvalitet.



VORES FLEKSIBLE BADEVÆRELSESSERIE LOGIC HJÆLPER DIG MED AT UDNYTTE HVER ENESTE KVADRATCENTIMETER PÅ DIT BADEVÆRELSE. MØBLER OG HÅNDVASKER ER SMÅ OG PRAKTISK UDFORMEDE.

LOGIC HÅNDVASKSKAB 1860 MED HELDÆKKENDE HÅNDVASK OG FRONTLÅGE I FARVEN MOODY BLUE, GREB C 5.905,- LOGIC-HÅNDVASK 5169 2.578,- LOGIC-HÅNDVASKARMATUR I FARVEN MOODY BLUE MED GREB 2.024,- SPEJL 1835 969,- BELYSNINGSPANEL 1831 4.115,- LOGIC-HØJSKAB 1870 MED LÅGER I FARVEN MOODY BLUE, GREB B 3.706,- LOGIC-WC-SKÅL 5693 UDEN SÆDE 2.443,- TRIOMONT PNEUMATISK SKYLLEKNAP 360,- G1 TOILET PAPIRHOLDER 578,- G1 HÅNDKLÆDEKROG 153,- G1 TOILETBØRSTE 1.530,- GULVFLISER FRA MARRAKECH DESIGN

LOGIC ER BADEVÆRELSET, SOM KAN SKIFTE IDENTITET. TAKKET VÆRE UDSKIFTELIGE GREB TIL ARMATURER, SKABSLÅGER OG SKUFFEFRONTE BLIVER DIT BADEVÆRELSE MERE PERSONLIGT. DEN ENESTE UDFORDRING, DU STÅR OVER FOR, ER HVILKEN AF VORES TEMPERAMENTSFARVER, DU SKAL VÆLGE. MEN HVIS DU NU SKULLE VÆLGE FORKERT, KAN DU SELVFØLGELIG BARE SKIFTE FARVE.



LOGIC-HÅNDVASKSKAB 1860 MED HELDÆKKENDE HÅNDVASK OG FRONTLÅGE I FARVEN MOODY BLUE, GREB C 5.905,- LOGIC-HÅNDVASK 5169 2.578,- LOGIC-HÅNDVASK-ARMATUR I FARVEN MOODY BLUE 2.024,-



## AFSÆTNINGSFLADER OG SMART OPBEVARING

Logics vaskeskabe til håndvaske har ud over en rummelig skuffe også en hylde, som øger opbevaringskapaciteten. Takket være en vandlås, som er specialtilpasset til installation i vores håndvaskmøbler, får du endnu bedre plads til dine ting. Grebene fås i tre udformninger, så du kan vælge den model, der passer bedst til dit badeværelse. Låger og døre er forberedt til montage, men er ikke gennemboret.

Logics små håndvask har forbløffende store afsætningsflader i forhold til sin størrelse, og armaturet er udstyret med energibesparende funktioner, som både giver en økonomisk besparelse og skåner miljøet. Det har desuden en antibakteriel og selvhelende overflade, som forhindrer, at der opstår ridser.



## SKABE MED BEGRÆNSET DYBDE GIVER MERE PLADS

Små og trange rum kræver lidt ekstra planlægning, inden man går i gang med indretningen. Logics badeværelsesmøbler fås i flere størrelser og dybdemål. Nu kan du udnytte den smule plads, der er bag døren, og som normalt ville ende som spildplads. Logics højskabe med begrænset dybde kan nemlig godt være der.

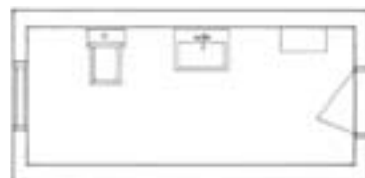



# MELLEM OG TRENDY







Takket være Gustavsbergs brede sortiment kan du nemt sætte dit eget personlige præg på dit nye badeværelse. Dette "industri-landlige" eksempel til badeværelser i standardstørrelse omfatter såvel møbler som badekar og bruser. Produkterne er hentet fra forskellige Gustavsberg-serier, og kombinationen skaber en unik og spændende dynamik.

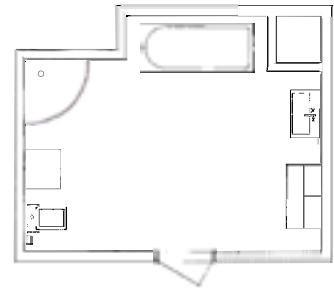

HER HAR VI PLACERET EN SPECIALFREMSTILLET BORDPLADE I PUDSET BETON PÅ ET HÅNDVASKSKAB FRA MØBELSERIEN LOGIC. BEMÆRK DEN FLOTTE KONTRAST MELLEM DE LANDLIGE SKUFFEGREB OG BETONEN.

LOGIC WC-SKÅL 5693 MED SORT SÆDE 4.293,-

BRUSEHJØRNE SQ MED HALVRUNDE SVINGDØRE OG FORKROMEDE PROFILER 2.438,- LOGIC BRUSERTERMOSTAT MED GREB I PERFECT WHITE 2.620,- BRUSERSÆT NAUTIC II 1.081,- G2 HÅNDKLÆDEHOLDER 350,-

BADEKAR 6316 I FARVEN SINFUL BLACK MED FORKROMEDE FØDDER OG FORKROMET AFLØBSRØR 18.966,- LOGIC BADEKARSTERMOSTAT ARMATUR MED GREB I PERFECT WHITE 3.361,-

FOR PRODUKTINFO PÅ LOGIC BADERUMSMØBLER SE NÆSTE OPSLAG.

FLISER FRA VILLEROY & BOCH. GULV: PRO ARCHITECTURA, VÆG: CREATIVE SYSTEMS

HYGGELIGT, TRENDY OG PRAKTISK BLIVER DET, NÅR MAN KOMBINERER TO HÅNDVASKSKABE FRA VORES NYE LOGIC-SERIE MED SPEJLSKAB OG VÆGSKAB. SKUFFER OG LÅGER LUKKES LYDLØST TAKKET VÆRE SOFT CLOSE-TEKNIKKEN.



LOGIC HÅNDVASKSKAB 1892 MED HÅNDVASK OG LÅGER I CLASSY WHITE GREB D 8.323,-  
LOGIC HÅNDVASKSKAB 1862 MED LÅGER I CLASSY WHITE GREB D 7.543,- BORDPLADEN I STØBT BETONG BESTILT FRA  
SNEDKERI. LOGIC SPEJLSKAB 1882 60 3.559,- BELYSNINGSPANEL 516,- LOGIC VÆGSKAB 1810  
MED LÅGER I CLASSY WHITE OG GREB D 2.193,-



## EFFEKTFULDE KONTRASTER

Hvis man tør droppe det klassiske hvide badekar og i stedet vælge et sort badekar med fødder, kan det give en fantastisk effekt. I og med at der ikke er nogen badekarfront, er det nemt at komme til at gøre rent. Badekarret fås også med sorte eller hvide fødder.

BADEKAR 6316 I FARVEN SINFUL BLACK MED FORKROMEDE FØDDER OG FORKROMET AFLØBSRØR 18.966,- LOGIC BADEKARSTERMOSTAT MED GREB I PERFECT WHITE 3.361,-



## FLOT OG SMART OPBEVARING

Rummelige skuffer og skabe gør det nemmere at holde orden på sine ting. Rene og pæne afsætningsflader gør badeværelset behageligt at opholde sig på. Det giver et både flot og smart resultat.



VORES MILJØSMARTE LOGIC-ARMATUR HAR ET UDSKIFTeligt GREB, SOM FÅS I FEM TEMPERAMENTSFULDE FARVER.



ET VÆGHÆNGT WC FRA GUSTAVSBERG MED TILHØRENDE SKYLLEKNAP I HVIDT GLAS SER GODT UD PÅ BADEVÆRELSET. DET ER I ØVRIGT VÆRD AT VIDE, AT ALLE GUSTAVSBERGS WC-MODELLER ER LAVTSKYLLENDE OG HAR RENE LINJER, SOM GØR RENGØRINGEN ENKLERE. SÆDET LUKKES LYDLØST MED SOFT CLOSE-FUNKTIONEN OG FÅS I BÅDE HVIDT OG SORT. PORCELÆNSPRODUKTERNE FÅS MED DEN BESKYTTENDE OVERFLADEBEHANDLING CERAMICPLUS, SOM FORHINDRER SNAVS OG KALKAFLEJRINGER I AT SÆTTE SIG FAST.

LOGIC WC-SKÅL 5693 MED SORT SÆDE 4.293,- TRIOMONT PNEUMATISKT VÆGTRYK DUO I HVID GLAS 1.603,- LOGIC HØJSKAB 1870 MED LÅGER I CLASSY WHITE OG GREB D 4.972,-







## SNEDIGE BRUSEVÆGGE

Uanset hvor stort eller lille dit badeværelse er, kan det være rart med ekstra gulvplads. På vores brusevæg SQ kan væggene foldes indad, når brusekabinen ikke er i brug, så der frigøres vigtig gulvplads. En anden smart detalje er løftehængslerne, der får brusedøren til at løfte og sænke sig 5 mm, når du åbner og lukker den. Det minimerer slid på gulv og brusedøre.

Et højskab med en dybde på blot 16 cm giver værdifuld opbevaringsplads uden at være i vejen, når du åbner brusedørene.



## DESIGN DIN EGEN TERMOSTAT

Hos Gustavsberg har vi længe skabt kreative løsninger til badeværelset, og nu er det endelig blevet din tur til at være med. På vores unikke termostatarmatur Logic kan du skifte farve på grebet i en håndvending. Vælg mellem fire temperamentsfulde farver: Perfect White, Moody Blue, Crazy Orange og Sinful Black. Classy Chrome leveres som standard, når du køber armaturet.

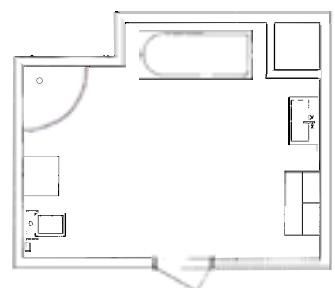

# MELLEM OG MILJØSMART





I dette smukke, funkis-inspirerede eksempel til badeværelser i normalstørrelser skjuler der sig masser af miljøsmarte løsninger fra vores prisbelønnede serie Nautic. Eller hvad siger du til et støjsvagt og lavtskyllende wc, energiklassificerede armaturer og vip-ind-vægge til brusekabinen for blot at nævne nogle få eksempler? Ordet funkis betyder jo som bekendt "funktionelt design", men i Gustavsbjergs tilfælde burde begrebet udvides til også at omfatte "ergonomisk", "energibesparende" og "økonomisk fordelagtigt". Helt enkelt et miljøsmart badeværelse.

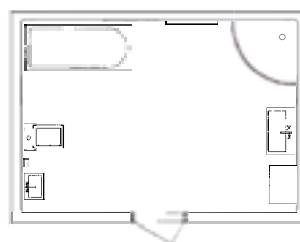

BADEKARARMATURETS SVINGBARE UDLØBSTUDER ER ET EKSEMPEL PÅ EN LILLE, MEN SMART DETALJE, SOM OPTIMERER BADEVÆRELSES- OPLEVELSEN.

KOMBIKAR 1707 MED HELFRONTSTATIV 12.898.-  
 G2 HÅNDKLÆDESTANG DOBBELT 673.-  
 HALVRUNDT BRUSEHJØRNE NQ MED PROFILER I KROM 5.716.-  
 NAUTIC TERMOSTAT BRUSER-ARMATUR 1.198.-  
 BRUSERSÆT NAUTIC II 1.081.-  
 NAUTIC SPEJLSKAB A402 60 5.636.-  
 NAUTIC HØJSKAB A673 3.435.-  
 NAUTIC HÅNDVASK 5560 MED HELSØJLE 2920 1.828.-  
 NAUTIC HÅNDVASK-ARMATUR 1.230.-  
 VÆGFLISER: VOUGE OLIVA IN FRA KAKELKOMPANIET GULV: MARMOR VERDE ST.NICHOLAUS FRA STENFIRMA BROR TÖRNER.



HÅNDVASKENES RENE OG SLANKE LINJER, AFRUNDEDE KANTER OG ELIPSEFORMEDE BASSIN GØR VASKEN NEM AT HOLDE REN. DE AFRUNDEDE FORMER ER DESUDEN PLADSBEVARENDE PÅ MINDRE BADEVÆRELSER, SAMTIDIG MED AT DE GIVER GODE AFSÆTNINGSFLADER. SØJLEN UNDER HÅNDVASKEN SKJULER EFFEKTIVT AFLØB OG VANDLÅS.



NAUTIC HÅNDVASK 5560 MED HELSØJLE 2920 1.828,-  
NAUTIC HÅNDVASKARMATUR 1.230,- G2 TANDKRUS 181,-  
G2 KROG 106,-





1. EN HÅNDBRUSER VED SIDEN AF WC'ET KAN FUNGERE SOM BIDÉT OG ER PRAKTISK AT HAVE VED HÅNDE. NÅR BADEVÆRELSET SKAL GØRES RENT.

2. DU BEHØVER BOGSTAVELIGT TALT IKKE AT LØFTE EN FINGER FOR AT SPARE BÅDE ENERGI OG PENGE MED VORES BEHAGelige NAUTIC-ARMATUR. DU SLIPPER BARE GREBET – SÅ VENDER DET TILBAGE TIL SIN ENERGIESPARENDE UDGANGSPPOSITION.

3. TAKKET VÆRE LIFT-OFF-FUNKTIONEN BLIVER DIT WC NEMT AT GØRE RENT.

4. I BADEVÆRELSESSKABET ER DER EN STIKKONTAKT, SOM ER BESKYTTET MOD FUGT.



## FLOT, MILJØSMART OG LET AT HOLDE

Her er badeværelset, som både er flot og let at holde, og som samtidig sparer masser af energi – helt automatisk. Lad os starte med at fortælle om vores støjsvage og lavtskylende wc Nautic, hvis rene linjer med et fåtal af fremspring og sprækker gør det nemt at komme til, når der skal gøres rent. Den separate indertank dæmper støjen, når man skyller, og forhindrer desuden kondens på ydersiden. Skylleknappen er ergonomisk udformet, så selv børn og personer med nedsat muskelstyrke kan anvende den uden problemer. Så er der vores prisbelønnede Nautic-armatur, hvis energibesparende egenskaber hjælper dig med ikke at bruge mere eller varmere vand, end du har brug for. Kort sagt er Nautic vores mest funktionelle og miljøsmarte badeværelsesserie nogensinde.

LB BADEKARSVÆG 3.000,-

5. EN BRUSEVÆG I GLAS I STEDET FOR ET BRUSEFORHÆNG GØR BADEVÆRELSESOPLIVELSE ENKLERE OG MERE ELEGANT.

# MELLEM OG MODERNE





I et standard badeværelse kan du få plads til lidt mere. Det kan være smart med opbevaringskabe, der ikke stjæler en masse plads, og måske kan håndvasken og vaskeskabet være lidt større? Hvad siger du til at vælge møbler, armaturer og badekar i én og samme temperamentsfarve, fx den trendy Crazy Orange?

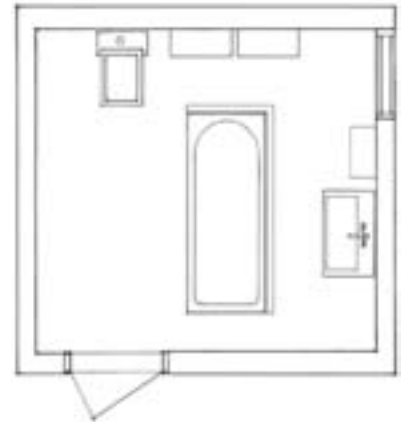

LOGIC HÅNDVASKSKAB 1890 MED HÅNDVASK OG FRONTLÅGE I FARVEN CRAZY ORANGE. GREB C **7.679,-** LOGIC HÅNDVASKARMATUR MED GREB I FARVEN CRAZY ORANGE **2.024,-** SPEJL MED BELYSNING 1880-90 **2.880,-** LOGIC VÆGSKAB 1820 MED LÅGE I FARVEN CRAZY ORANGE. GREB B **1.289,-** LOGIC WC-SKÅL 5693 MED SORT SÆDE **4.293,-** TRIOMONT PNEUMATISKT VÆGTRYK DUO, HVID GLAS **1.603,-** DUOKAR 1603 MED HELFRONTSTATIV I FARVEN CRAZY ORANGE **10.875,-** LOGIC BADEKARSARMATUR MED GREB I FARVEN CRAZY ORANGE **3.361,-** G1 TOILETPAPIRHOLDER **578,-** G1 HÅNDKLÆDESTANG **671,-** FLISER FRA VILLEROY & BOCH; BERNINA



ARMATURER OG MØBLER I VORES NYE LOGIC-SERIE HAR UDSKIFTELIGE GREB OG LÅGER I FORSKELLIGE TEMPERAMENTSFARVER, SÅ DU NEMT KAN LADE DIT BADEVÆRELSE SKIFTE IDENTITET.

LOGIC HÅNDVASKSKAB 1890 MED HÅNDVASK OG FRONTLÅGE I FARVEN CRAZY ORANGE, GREB C 7.679,- LOGIC HÅNDVASKARMATUR MED GREB I FARVEN CRAZY ORANGE 1.620,-







## BÅDE FLOT OG SMART

Termostatarmaturet Logic har mange usynlige finesser under sit temperamentsfulde ydre, og du får altid et jævnt vandtryk. En anden finesse finder du i slangefæstet i form af en omskifter. Ved at føre slangen opad skifter du mellem bruser og bad. Logics termostatarmatur har samme unikke overfladebehandling som håndvaskarmaturet.

LOGICS BADEKARARMATUR MED GREB I FARVEN CRAZY ORANGE 3.361.-



## DET TEMPERAMENTSFULDE ARMATUR

Det temperamentsfulde Logic-armatur går ikke stille med dørene. Her ser du armaturet i Crazy Orange, men armaturer, møbler og badekarfronter i Logic-serien fås i flere forskellige temperamentsfulde farver. Og dem, der får nervøse trækninger af den slags, kan vi berolige med, at armaturet også fås som en standardversion i Classy Chrome. Ud over Gustavsbergs patenterede energibesparende funktioner har Logic-armaturets farvede greb også en selvhelende overfladebehandling, som tilmed er antibakteriel.



BADEKARFRONTEN KAN MED ET ENKELT GREB SKYDES OPAD, HVILKET GØR RENGØRINGEN NEMMERE.

# STORT OG GLAMOURØST





Hvis man for alvor vil maksimere badeværelsesoplevelsen, kan denne løsning være et alternativ. Gustavsbergs Logic-møbler er både elegante og funktionelle og byder på god opbevaringsplads. Med dobbelte badeværelsesskabe, to højskabe, tre håndvaske, væghængt wc, indbygget badekar samt en fritstående brusekabine vil endnu flere kunne nyde dette store og glamourøse badeværelse samtidig.

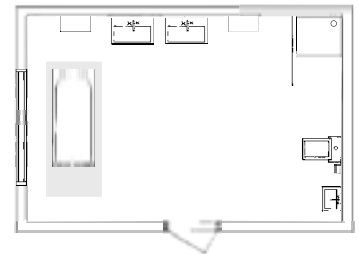

ET HÅNDVASKSKAB I DEN NYE FARVE WOODY GREY SIKKER FLOT OG SMART OPBEVARINGSPLADS. GREBENE FÅS I FORSKELLIGE MODELLER.

INDMURINGSBADEKAR 1380 MED KANT-MONTERET SKANDIC THERMOSTATARMATUR 11.902,- LOGIC HØJSKAB 1871 MED LÅGER I WOODY GREY GREB E128 4.144,- LOGIC HÅNDVASKSKAB 1862 MED LÅGER I WOODY GREY HELDÆKKENDE HÅNDVASK OG GREB E128 7.023,- LOGIC BERØRINGSFRIT HÅNDVASK-ARMATUR 3.808,- G1 KROG 153,- G1 HÅNDKLÆDESTANG 470,- FLISER FRA VILLEROY & BOCH. GULV: CARNABY, VÆG: TRIBUTE

ELEGANTE MØBLER I WOODY GREY GIVER SMUK OG RUMMELIG OPBEVARINGSPLADS. DOBBELT HÅNDVASK, SPEJLSKAB SAMT TO RUMMELIGE HØJSKABE GØR DET LET SOM EN LEG AT HOLDE OG FREM FOR ALT TRIVES PÅ DET NYE BADEVÆRELSE.



INDMURINGSKAR 1380 MED KANTMONTERET SKANDIC TERMOSTAT-  
ARMATUR 11.902,- LOGIC HØJSKAB 1871 MED LÅGER I WOODY GREY GREB  
E128 4.144,- LOGIC HÅNDVASKSKAB 1862 MED LÅGER I WOODY GREY  
HELDÆKKENDE HÅNDVASK OG GREB E128 7.123,- LOGIC BERØRINGSFRIT  
HÅNDVASKARMATUR 3.808,- G1 KROG 153,- G1 HÅNDKLÆDESTANG 470,-





## MERE PLADS TIL CHAMPAGNE

Vores indbyggede badekar med det flotte kantmonterede armatur sætter et flot og robust præg på badeværelset og byder på gode afsætningsflader til for eksempel champagneglassene. Desuden bliver badeværelset noget lettere at gøre rent. Montér altid en inspektionslåge, så du kan få adgang til afløbet under badekarret.



INDMURINGSKAR 1380 MED KANTMONTERET SKANDIC TERMOSTATARMATUR 11.902,-



## VÆGHÆNGT OG SMUKT

Vores væghængte porcelænsprodukter er ikke bare praktiske ud fra et rengørings synspunkt – de er også smukke at se på. Bemærk wc'ets elegante skylleknop i hvidt glas, som er placeret på væggen. Sædet lukkes lydløst med soft close-funktionen og fås i hvidt og sort. Den slanke håndvask er udstyret med vores luksuriøse sensorstyrede armatur. Alt porcelæn fås med vores ekstra overfladebehandling, ceramicplus.

LOGIC WC-SKÅL 5693 1.771,- TRIOMONT PNEUMATISK VÆGTRYK DUO I HVID GLAS 1.602,- LOGIC HÅNDVASK 5393 1.001,- LOGIC BERØRINGSFRIT HÅNDVASKARMATUR 3.808,- VANDLÅS 3880 824,- G1 KROG 153,- G1 TOILET-PAPIRHOLDER 578,-

MED EN FUNKTIONEL BRUSEVÆG KAN DU KLARE MOR-  
GENRITUALET PÅ ET ØJEBLIK. STORE GLASFLADER FÅR  
RUMMET TIL AT FØLES STØRRE OG FORSTÆRKER DET  
EKSKLUSIVE INDTRYK. ET TERMOSTATARMATUR KOMBI-  
NERET MED VORES STORE, FASTE LOFTSBRUSER GIVER  
EN ENSARTET OG GENERØS VANDGENNEMSTRØMNING.



G1 HOVEDBRUSER 3.585,- LOGIC BRUSERTERMOSTAT 2.040,-  
G1 HYLDE 1.155,- G1 KROG 153,- GLASVÆG BESTILT FRA GLARMESTER.



## SENSORSTYRET OG MILJØSMART

Det sensorstyrede Logic-armatur tænder automatisk for vandet, når dine hænder befinder sig i den korrekte position, og slukker igen, så snart du fjerner dem. Logics slanke håndvask fylder ikke ret meget, men har overraskende store afsætningsflader. Helhedsindtrykket bliver flot, hygiejnisk og miljøsmart.

LOGIC BERØRINGSFRIT HÅNDVASKARMATUR 3.808,-



## SMUKKE MØBLER I WOODY GREY

De smukke Logic-møbler i Woody Grey sætter prikken over i'et på badeværelset. Møblernes slanke og fleksible design gør, at de passer lige så godt til små badeværelser som til større, da man med fordel kan dublere såvel håndvaske- som højskabe. Spejlskabet har et smagfuldt belysningspanel og fås med eller uden stikkontakt.

LOGIC HÅNDVASKSKAB 1862 MED LÅGER I WOODY GREY HELDÆKKENDE HÅNDVASK OG GREB E128 7.023,- LOGIC HØJSKAB 1871 MED LÅGER I WOODY GREY GREB E128 4.144,-



STORE FRIE OVERFLADER ER INSPIRERENDE FOR KREATIVITETEN. LEVENDE LYS SKABER INTIMITET.

# SPA OG MASSAGE





## BOBLER GØR GODT

Et boblebad er ikke kun en skøn oplevelse – det er også beviseligt godt for helbredet. Boblerne øger din kropstemperatur og stimulerer både din blodcirkulation og øger stofskiftet. Gustavsbergs massagesystem blander luft og vand på en måde, der giver en mere effektiv vandcirkulation og en bedre massage end andre systemer.



1. SPAKARRETS FUNKTIONER STYRES ENKELT VIA BETJENINGSPANELET PÅ KARRETS KANT. LED-BELYSNING I BADEKARRET GIVER HYGGEN ET EKSTRA LØFT.
2. EN BEKVEM NAKKEPUDE OG SEKS RYGJETS ER DET RENE PARADIS FOR ØMME RYGGE.
3. ANTALLET AF JETS OG DERES PLACERING VARIERER, AFHÆNGIGT AF HVILKET SYSTEM DU VÆLGER.
4. DER KAN BESTILLES HÅNDTAG, SOM GØR DET NEMMERE AT STIGE IND OG UD.



ARTIC SPAKAR I AKRYL 10.478,- KANTMONTERET SKANDIC THERMOSTATARMATUR 4.097,-  
NAKKEPUDE 350,- STØTTEHÅNDTAG 1.445,-

# STORT OG RUMMELIGT





Til dem, der vil gøre noget ekstra ud af deres badeværelse, tilbyder vi det bedste af det bedste – crème de la crème à la Gustavsberg. Dette eksempel på et badeværelse kræver relativt meget plads og koster lidt mere. Men så kan du også forkæle dig selv med badekar og brusehjørne, dobbelte håndvaske og et væld af opbevaringsmuligheder. Mange kan nyde dit yderst rummelige badeværelse samtidig. Og det ser da ganske nydeligt ud, ikke sandt?

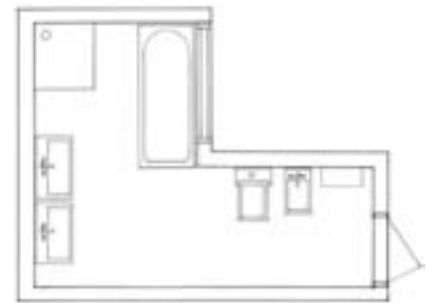

NAUTIC-SKAB A903 (60 CM) I FARVEN MATGRÅ MED SORTE PYNTELISTER A672 60 **6.748,- PR. STK.** NAUTIC BORDPLADE A664, MATGRÅ (120 CM) **1.339,-** ARTIC-HÅNDVASK 4551 **2.184,- PR. STK.** COLORIC-HÅNDVASKARMATUR I FARVEN SINFUL BLACK **1.903,- PR. STK.** G2-HÅNDKLÆDEKROG **106,- PR. STK.** GLASHYLDE FRA GLARMESTER!

SC90 BRUSEHJØRNE MED LIGE SVINGDØRE OG FORKROMEDE PROFILER **6.575,-** COLORIC-BRUSEARMATUR MED TERMOSTAT I FARVEN SINFUL BLACK **3.205,-** G2 BRUSESÆT MED STOR, FAST LOFTSBRUSER **3.334,-**

KOMBIBADEKAR 1607 **8.680,-** HELFRONTSTATIV 7016 MED FRONT OG GAVL I FARVEN SINFUL BLACK **5.105,-** COLORIC-BADEKARARMATUR MED TERMOSTAT I FARVEN SINFUL BLACK **4.438,-**

ARTIC-WC-SKÅL 4330 MED SORT SÆDE **5.190,-** TRIOMONT PNEUMATISK VÆGSKYL DUO I SORT GLAS **1.603,-** ARTIC-BIDÉT 4130 **4.300,-** COLORIC-ARMATUR I FARVEN SINFUL BLACK **1.903,-** NAUTIC-HØJSKAB A673 I FARVEN MATGRÅ MED SORTE PYNTELISTER A672 40 **5.703,-** G2-TOILETPAPIRHOLDER **214,-** G2-HÅNDKLÆDERING **350,-** FLISER FRA VILLEROY & BOCH; BERNINA

TILLAD OS AT PRÆSENTERE NOGLE AF DE MANGE GODBIDDER FRA GUSTAVSBERGS BUGNENDE SORTIMENT. HER SER DU DOBBELTE HÅNDVASK FRA VORES ARTIC-SERIE, SOM ER NEDSÆNKET I ET SMUKT OG RUMMELIGT NAUTIC-MØBEL. PÅ TOPPEN PYNTER VI MED VORES UNIKKE COLORIC-ARMATUR, SOM FÅS I FLERE FORSKELLIGE LÆKRE FARVER.

NAUTIC-VASKESKAB MED HÅNDVASK A903 (60 CM) I FARVEN MATGRÅ MED SORTE PYNTELISTER A672 60 **6.748,-** NAUTIC-BORDPLADE A664, MATGRÅ (120 CM) **1.125,-** COLORIC-HÅNDVASKARMATUR I FARVEN SINFUL BLACK **1.903,-** GLASHYLDE FRA GLARMESTER







## AFDÆMPET ELEGANCE

Til det rummelige badeværelse anbefaler vi et væghængt toilet med tilhørende håndbruser – begge fra vores eksklusive Artic-serie. Toilettet har støjsvagt skyl, og skylleknappen fås i en række forskellige modeller og varianter. Den gode plads, de gedigne materialer og Artics rene linjer fremmaner en følelse af design. Både toilet og bidet fås med en ekstra beskyttende overfladebehandling, ceramicplus, som gør det lettere at holde rent og forhindrer snavs i at sætte sig fast.



NAUTIC-MØBLERNE LEVERES SOM STANDARD MED HVID PYNTELISTE. PYNTELISTE I ALUMINIUM, SORT ELLER RØD KAN KØBES SOM TILVALG OG ER ENKEL AT SKIFTE UD. PYNTELISTENS FARVER MATCHER COLORIC-ARMATURERNE.

ARTIC-WC-SKÅL 4330 MED SORT SÆDE 5.190.-  
 TRIOMONT PNEUMATISK DUO-VÆGSKYL I SORT GLAS 1.603.-  
 ARTIC-BIDÉT 4130 4.300.-  
 COLORIC-ARMATUR I FARVEN SINFUL BLACK 1.903.-  
 G2-TOILETPAPIRHOLDER 214.-  
 G2-HÅNDKLÆDERING 350.-



## LÆKRE DETALJER

Løftehængsler er en smart detalje, der får brusedøren til at løfte sig 5 mm, hver gang man åbner og lukker den. Det minimerer slid på gulv og brusedøre. En praktisk funktion, som giver en følelse af ægte luksus.

# ARTIC: SOBER LUKSUS

De nye smukke møbler i vores Artic-serie har flytbare modulopdelinger, som tilbyder fleksibel opbevaring. Skuffer og låger lukker lydløst takket være soft close-teknikken. Seriens porcelæn er præget af lige linjer, rette vinkler og et moderne udtryk, som

går i ét med et nyt miljø eller skaber effektfulde kontraster i ældre miljøer. De rene former er ikke kun til for øjets skyld – glatte overflader skjuler vandlås og tilslutninger til afløb og gør møblerne mere rengøringsvenlige og hygiejniske.

Artic-serien omfatter: Badeværelsesmøbler i tre forskellige farver, spejle med og uden belysning, wc'er og håndvaske. Supplér med valgfri armaturer, badekar og brusekabiner for at skabe et komplet badeværelse. Herunder kan du se nogle produkter fra Artic-serien.



ARTIC MØBLER I BLACK OAK – FÅS OGSÅ I NATURAL OAK OG MATT WHITE

# LOGIC: FLEKSIBEL FARVEPRAGT

Logic sætter kulør på dit badeværelse. Seriens møbler, greb og badekarfronte fås i flere temperamentsfulde farver, som man nemt kan skifte imellem. Logic gør også dit badeværelse større. Bugtede former er blevet reduceret til lige og enkle linjer. Pro-

dukterne er små og nemme at få til at passe ind i et badeværelse som små brikker i et puslespil. Møblerne fås i flere størrelser fra små enkeltskabe til brede underskabe, men alle har et begrænset dybdemål.

Logic-serien omfatter: Et stort sortiment med badeværelsesmøbler, et bredt udvalg af forskellige håndvaskmodeller – fra store og heldækkende til små hjørnehåndvaske – væghængt wc, armaturer med udskiftelige greb og vridere i farver. Supplér med et badekar med frontstativ i samme farve som møblerne og armaturerne eller med en bruser i valgfri model og størrelse.



LOGIC-MØBLER I CLASSY WHITE



WOODY GREY. SE FLERE LOGIC-MØBLER PÅ NÆSTE SIDE.



SE FLERE ARMATURER PÅ NÆSTE SIDE.



# LOGIC: MANGLER DIT BADEVÆRELSE TEMPERAMENT?

Logic fra Gustavsberg er den første badeværelsesserie, der kan afspejle din sindsstemning. Lad Moody Blue, Crazy Orange eller en anden af vores fire temperamentsfarver gøre dit badeværelse mere personligt. Eftersom armaturets og termostatens greb

møblernes låger samt badekarrets front kan skiftes ud, kan du lade din sindsstemning få frie tøjler, når du vælger farve. Og det er ikke noget problem, hvis du ombestemmer dig – så skifter du bare farve.



LOGIC-HÅNDVASKARMATUR, CLASSY CHROME



# ARMATURER, MØBLER OG BADEKARFRONTER FÅS I FIRE TEMPERAMENTSFULDE FARVER.

---



MOODY BLUE

---



SINFUL BLACK

---



CRAZY ORANGE

---



PERFECT WHITE

---

# NAUTIC: DESIGNET TIL DIG

Nautic-serien er baseret på indtryk, oplevelser og ønsker fra dem, som til dagligt omgås vores produkter – det vil sige sådan nogen som dig. Resultatet er vores mest funktionelle og miljøsmarte badeværelsesserie nogensinde. Designet er organisk og harmonisk. Nautic-seriens armaturer er spækket med smarte funktioner, som

gør dem sikre, energibesparende og miljøvenlige at anvende. Et badeværelse, der er indrettet med Nautic, er roligt, smukt, rent og hygiejnisk. Nautic er også vores bredeste produktserie og indeholder alt, hvad du har brug for til dit badeværelse.

Nautic-serien, vores absolut bredeste produktserie, omfatter badeværelsesmøbler i hvidt eller sobert gråt, spejlskabe samt mange forskellige wc'er og håndvaske. Armaturer til både badeværelse og køkken.



## ERGONOMISK UDFORMNING

Skylleknappen på Nautic er ergonomisk udformet, så den er let at finde og nem at bruge. Alle brugere, selv helt ned i børnehøjde, kan se hel- og halvs skyllefunktionen – også i dæmpet belysning. Skylleknappen er lavet, så den er nem at trykke ned, og selv børn, personer med nedsat muskelstyrke eller lange negle kan anvende den uden problemer.

# COLORIC: DET UDTRYKS- FULDE ARMATUR

Coloric er lidt mere opsigtsvækkende end andre armaturer. Det fås i fem forskellige farver, som du kan matche med dine klinker eller dine håndklæder eller bruge som en effektiv kontrast. Coloric

sætter et stort aftryk på badeværelset, men til gengæld et mindre aftryk på miljøet. Det er fremstillet i aluminium – et letmetal, som kræver mindre brændstof ved transport og kan genbruges 100 %.

Serien omfatter armaturer til badeværelse og køkken samt brusesæt. Farverne passer perfekt sammen med pyntelisterne til Nautics badeværelsesmøbler.



Moody Blue



COLORIC-TERMOSTATARMATUR  
Rough Aluminium



COLORIC-BRUSESÆT  
Passionate Red



COLORIC-BADEKARARMATUR  
Heavenly Champagne



COLORIC-KØKKENARMATUR  
Passionate Red



NAUTIC-HÅNDVASKARMATUR  
Sinful Black

# OFFENTLIGE TOILETTER AF FINESTE KARAT

---

Næste gang du befinder dig på et hospital, en skole eller i en anden offentlig bygning, skal du huske at lægge vejen forbi toilettet. Der er gode chancer for, at du vil kunne se Gustavsbergs velkendte ankersymbol på sanitetsporcelænet – vi er nemlig dygtige til offentlige miljøer og har produkter, som lever op til de strenge krav, der stilles.

På hospitaler er kvalitetskravene til sanitetsporcelæn særligt strenge, både hvad angår hygiejne og tilgængelighed. Wc'er, håndvaske og armaturer skal kunne benyttes af personer med funktionsnedsættelser og nedsat muskelstyrke, og så skal de være lettilgængelige, hygiejniske, lette at holde rene og ikke mindst energibesparende.

## FUNKTIONSTILPASSEDE ARMATURER

---

Med et forlænget greb eller en større vrider bliver vores armaturer nemme at bruge – selv for personer med funktionsnedsættelser.



## TOPMODERNE SYGEGEHUS VÆLGER GUSTAVSBERG

---

Gustavsberg vandt for nylig den prestigefulde licitation på Nordeuropas mest moderne sygehus, Nya Karolinska Solna, hvor der blev lagt stor vægt på bæredygtighed og miljø. Sammen med bestilleren udviklede vi for eksempel et helt nyt væghængt wc, Nautic 5522, som er specialtilpasset til sygehuse. Mellemrummet mellem væg og cisterne gør det nemt at holde rent. En lukket cisterne og en glaseret skyllekant forbedrer hygiejnen. Trykknappen er hævet af ergonomiske hensyn, så selv muskelsvage personer har nemt ved at skylle ud.



GUSTAVSBERGS FUNKTIONSTILPASSEDE PRODUKTER ER IKKE KUN BEREGNET TIL HOSPITALSMILJØER. DE ER LIGESÅ VELEGNEDNE SOM EKSTRA STØTTE I HJEMMET.



# INDEN DU GÅR I GANG

1. Opdel badeværelset i tre funktioner: En til toiletbesøg. En til hele kroppen – brus og bad. En til personlig pleje – hænder, tænder og ansigt.
2. En stor familie kan have behov for at ekstra toilet. Er der uudnyttet plads i dit hjem, som kan bruges til et ekstra toilet?
3. Skal badeværelset have badekar, brusebad eller begge dele? De unge okkuperer ofte bruseren. Kan man have dem hver for sig?
4. Tag udgangspunkt i størrelsen på dit badeværelse, og stil spørgsmål som: Hvor kan jeg skifte bleer? Hvor er der plads til bleer? Skal der være plads til vaskemaskine og tørretumbler?
5. Glem ikke belysningen! Et dunkelt eller for kraftigt lys gør badeværelsesbesøget til en trist oplevelse. Mindst én lampe til generel belysning og én til ansigtet er en god tommelfingerregel. Tag spejle med i beregningen – de reflekterer lys og giver en fornemmelse af mere plads.
6. Hvis afløbsinstallationerne skal flyttes, skal dem til wc og håndvask så føres i gulv eller væg? Man kan godt få væghængt porcelæn, selvom man har en afløbstilslutning i gulvet.
7. Arbejdet i gulv og vægge samt rørledninger er afgørende for at undgå fugtskader. Vi anbefaler, at du hyrer en fagmand.
8. Lyse farver får badeværelset til at føles større, samtidig med at støv, sæberester og vandstænk bliver mindre synlige.



START MED AT TÆNKE DIG OM  
– DIT BADEVÆRELSE SKAL HOLDE LÆNGE

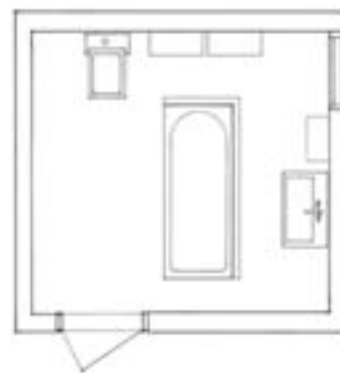

FÅ HJÆLP AF EN FAGMAND, HVIS DU SKAL BYGGE DIT EKSISTERENDE BADEVÆRELSE OM, ELLER HVIS DU VIL BYGGE ET BADEVÆRELSE OP FRA GRUNDEN. ET GODT TIP ER AT BLIVE ENIGE ALLEREDE VED TEGNEBORDET.

# DEN STORE TJEKLISTE

Dit valg af produkter er afgørende, når du skaber et badeværelse, som du skal trives i længe. Når du har svaret på alle spørgsmål og overvejelser på denne liste, kan du trygt gå i gang med renoveringen. En del momenter skal udføres af en fagmand. Tag ingen chancer – det kan blive dyrt. Du kan finde detaljerede oplysninger om vores produkter i produktsortimentet.

## BADEKAR

Stort eller lille. Indbygget eller fritstående. Emaljeret eller i akryl. I dette katalog finder du masser af badekar fra Gustavsberg, og boblebadekar i alle mulige afskygninger.

## BIDÉT

Ved renoveringer bliver bidetet ofte kasseret. Men der findes ingen bedre løsning til intimhygiejne. Hvis du synes, at den fylder for meget, kan du jo vælge et håndvaskarmatur med separat håndbruser, som du kan anvende, når du sidder på toilettet.

## ARMATURER

Et armatur skal have et flot ydre, men det er det indvendige, der gør, at du oplever en forskel. Derfor er det en god ide at satse på kvalitet. Hos Gustavsberg finder du energi- og vandbesparende teknik selv i de mest designede armaturer. Har du små børn? Så vælg et termostatarmatur, som regulerer vandtemperaturen og eliminerer risikoen for skoldning.

## BRUSER

Undersøg, om materialerne i væg og gulv på det sted, hvor du skal have din bruser, er vådrumssikrede. Det er afgørende for, om du kan have brusevægge eller en brusekabine. Derefter er der masser af alternativer at tage stilling til. På et mindre badeværelse er et brusehjørne med indadgående døre en god løsning.

## OPBEVARING

Hylde eller skabe? Skabe holder støvet ude, og så slipper du for at se alle de ting og sager, der skal findes lige ved hånden på et badeværelse. Men hylde giver bedre tilgængelighed og mulighed for at eksponere de ting, som du godt kan lide at se på. Uanset hvad du vælger, skal du satse på masser af opbevaringsplads – selvom badeværelset er lille. Stort set alle har brug for et skab under håndvasken.

## BEVÆGELSESHÆMMEDE

Måske har du behov for at tilpasse dit badeværelse til et stadie i livet, hvor du ikke er så mobil som tidligere. Det er ofte de små

detaljer, der gør badeværelset mere trygt. Et støttehåndtag på badekarret suppleret med skridhæmmende overfladebehandling. Et støttehåndtag på toilettet eller et forhøjet toilet. Et forlænget greb på et almindeligt armatur eller et elektronisk armatur til personer med nedsat styrke i hænderne. Vores sortiment indeholder flere produkter til både børn og voksne med særlige behov. Læs mere om dem på [www.gustavsberg.dk](http://www.gustavsberg.dk)

## HÅNDVASK

I den store familie slipper I for at stå i kø – og for at blive uvenner – hvis I har to håndvaske. Overvej, om du skal skjule vandlåsen med et underskab, en søjle eller en halv søjle. Hvis det bliver for trangt med en almindelig håndvask, findes der mindre modeller samt håndvaske til hjørneplacering. Vores Logic-serie er netop til for at give bedre plads.

## TILBEHØR

Gustavsberg tilbyder et nøje gennemtænkt udvalg. Tænk på altid at vælge kvalitet, der holder, og design, som du ikke risikerer at blive træt af. Vær også omhyggelig med at tætnes borehuller i badeværelsets vægge med silikone.

## WC

Hvilken model passer dig bedst? Skal vandlåsen være skjult eller synlig? Skal du montere i gulv eller på væg? Hvis hjemmet har to toiletter, hvad så med at vælge forskellige siddehøjder?



### MONTERING

DE FLESTE PRODUKTER KAN DU SELV INSTALLERE. NÅR DU SER DETTE SYMBOL, BETYDER DET, AT VI ANBEFALER, DU FÅR HJÆLP AF EN FAGMAND, FX EN VVS-INSTALLATØR, MURER ELLER EN ELEKTRIKER.

# INNOVATIONER FRA GUSTAVSBERG

På denne tidslinje kan du følge Gustavsbergs innovationer gennem årene – fra det gamle teglbrugs start i midten af 1600-tallet via husholdningsporcelænen, toiletter, armaturer, brus, badekar og helt frem til fremtidens porcelænsfabrik. Faktum er, at der er udviklet så mange innovationer fra Gustavsberg i årenes løb, at der simpelthen ikke er plads til alle vores smarte løsninger, fremskridt og forbedringer i dette katalog. Du kan se den komplette tidslinje på [www.gustavsberg.dk](http://www.gustavsberg.dk)

## 1600-TALLET DET GAMLE TEGLBRUG

I midten af 1600-tallet arver Gustav Gabrielson Oxenstierna og hans hustru Maria de la Gardie to herregårde og flere andre gårde ved Vårdmöfra kronan. For at kunne opføre et standsmæssigt hus kræves der tegl, og man anlægger et teglbrug i FarstaVig. Gustav Gabrielson Oxenstierna dør, inden huset står færdigt, og for at hædre hans minde ændrer Maria de la Gardie ejendommens navn til Gustavsberg.

## 1840–1850 PORCELÆNET FÅR INTERNATIO- NAL ANERKEN- DELSE

Porcelænsfremstillingen begynder at tage ordentlig fart, og Gustavsberg er banebrydende inden for området med diverse internationale udmærkelser. Ved at deltage i tidens kunst-udstillinger lægger man grunden til den kunstneriske tradition, som Gustavsberg siden har bygget videre på.



## 1939 NY FABRIK TIL SANITETSPOR- CELÆNS INDVIES

Gustavsbergs nye fabrik til sanitetsporcelæns indvies. Fabrikken leveres af Kerabadarf, en ny keramikvirksomhed fra Berlin, og overdrages nøglefærdig med både maskineri og bygninger.



## 1940'ERNEE HÅNDVASK TIL ET-HULS ARMA- TUR

Gustavsberg lancerer den første håndvask til de nye et-huls armaturer. Med et-huls armaturet blev de separate haner til koldt og varmt vand overflødige.



## 1949 WC 307

WC 307 har en betydelig forbedret skylleeffekt i forhold til 306, fordi skålens sider nærmest er lodrette, og skyllemekanikken omfatter en ny hurtigtglukkende svømmeventil. Design: Eric Svensson.



## 1957 FARVENS INDTOG I BADEVÆRELSET

Gustavsberg er banebrydende, når det gælder farver på badeværelset. Allerede i 1950'erne findes der ikke mindre end otte farver i Gustavsbergs badeværelsessortiment. Også badekarrene fremstilles i forskellige farver.



## 1964 DET FØRSTE STØJSVAGE TOILET

Gustavsberg lancerer et særligt støjsvagt toilet, 315t, med en teknik udviklet af Bertil Dahllöf. Porcelænet får samtidig en helt ny udformning af Gustavsbergs første industrielle designer Jan Landqvist.



## 1825 PORCELÆNS- PRODUKTIONEN PÅBEGYNDSES

Det 200 år gamle teglbrug nedlægges, og i 1825 giver handelsministeriet ejeren bevilling til at "indrette og drive fabrik til fremstilling af porcelæn". Omkring midten af 1800-tallet går Gustavsberg over til at producere sine produkter på engelsk manér, og for at markere forandringen indfører man i 1839 det i dag så kendte ankerstempel. I over 100 år fremstiller Gustavsberg hovedsageligt husholdningsporcelæn og kunstvarer. Under ledelse af værketts ejer, Wilhelm Odelberg, lægges grunden til den store virksomhed, som Gustavsberg udvikler sig til ved århundredets slutning.



## 1920 VÅRGÅRDA ARMATURET FØDES

I 1920 sidder Gustav Hedblom et helt andet sted i Sverige og planlægger at åbne sin egen fabrik, hvor han vil fremstille vandhaner. Tanken vokser sig stærk, og det varer ikke længe, før han sammen med to kompagnoner gør noget ved sagen. Vårgårda-armaturet fødes. I 1922 er virksomheden vokset og har nu 38 medarbejdere, som med stor stolthed kan fremvise et flot produktsortiment og et salgstal på 66.550 kroner.



## 1940 WC 306

Gustavsberg præsenterer sit første vandbesparende toilet, wc 306. Axel Nilssons unikke konstruktion resulterer i et patent i 1940. Design: Carl Emil Benda.



## 1947 FREMSTILLING- EN AF BADEKAR PÅBEGYNDSES

Nytårsaftensdag i 1947 ser det første badekar fra Gustavsberg dagens lys. Badekarret er resultatet af et unikt samarbejde mellem Gustavsberg og den amerikanske bilindustri. De nye formpresede pladebadekar er lettere at håndtere i forhold til de tunge og klodsede støbejernsbadekar. Badekarrene fra Gustavsberg bliver hurtigt dominerende på markedet.



## 1950-TALET DESIGNER- HÅNDVASKE

1950'erne er årtiet, hvor designet får sit indtog på badeværelset. Gustavsberg har stjernedesignere som Wilhelm Kåge og Stig Lindberg tilknyttet. Trods modvilje mod at tilpasse sine modeller til standardmål og produktionsvilkår udviklede Stig Lindberg et par håndvaske.



## 1961 DET AFTAGELIGE TOILETSÆDE

Med det aftagelige toiletsæde forenkles rengøringen. Produkt-udviklingen ledes af Bertil Dahllöf og belønnes med plastpriset i 1961. Med Stig Lindberg, Peter Pien og Carl-Åke Bregger skaber Gustavsberg i løbet af 1960'erne en plastprofil, som vækker lige så stor opmærksomhed som porcelænet.



## 1965

### DET INSTALLATIONSKLARE BADEKAR

Omtrent samtidig med "det første støjsvage toilet" kommer Gustavsberg med endnu en landvinding på badeværelsesmarkedet. Det installationsklare badekar. Badekarret kan stables, hvilket gør leveringen lettere, og det har justerbare fødder samt komplet bundventil med afløbsrør. Badekarret bliver samtidig en decimeter lavere, hvilket gør det lettere at træde op i og ud af og lettere at bruge for bevægelseshæmmede og ældre.



## 1974

### OLIEKRISEN FREMTVINGER NYE LØSNINGER

Som en konsekvens af oliekrisen i 1974 begynder folk for alvor at se sig om efter besparingsalternativer. Gustavsberg lancerer en ny brusekabine til dem, der ikke har plads til et badekar.

## 1974

### VANDBESPARENDE TOILETTER

Gustavsberg har nu udviklet fire forskellige vandbesparende toiletsystemer. Muld-toilet (biolo) helt uden vand, vakuumtoilet med 1,2 liter vand, toilet til tanktilslutning med 3,5 liter vand og et almindeligt toilet brugt på 6 liter i stedet for de tidligere 9 liter.



## 1980'ERNE

### VERDENS FØRSTE VANDBESPARENDE ARMATURER

Gustavsberg udvikler en unik vandbesparende teknik til et-grebs armaturer, og det resulterer i et verdenspatent. Konstruktionen er lige så enkel, som den er genial. Ved at forsyne armaturet med en trykspærre, hjælpes brugeren til ikke at bruge mere vand end nødvendigt. På den måde sparer forbrugeren på et års tid enorme mængder vand, hvilket medfører både lavere drifts- og mindre miljøpåvirkning. De vandbesparende armaturer bliver en stor eksportvare.

### EMALJERET STÅLPLADE

På badekarfabrikken produceres nu også kunstværker, skilte og husfacader i emaljeret stål, fx skiltet til Vasaløbet.



## 1993

### NORDIC 390

16 år efter Gustavsbergs første standardserie kommer Nordic 390 endelig. En af de mange nyheder ved Nordic er, at skyllecisternens porcelæns-låg erstattes med et plastlåg. Porcelæns-låget afvikles af to grunde – dels fordi fremstillingen kræver meget arbejde, men også fordi porcelænslåget brændes sammen med cisternen, hvilket gør, at det ikke så let kan skiftes ud, hvis det bliver beskadiget. Håndvasken udformes til konsol- og boltmontering, hvilket gør fremstillingsprocessen mere omkostningseffektiv og sortimentet bredere.

## 2009

### FÆRRE VAND-SKADER MED SYSTEM VATETTE

Med System Vatette implementeres en ny installationsteknik, som kraftigt reducerer risikoen for vandskader. Dette muliggøres ved hjælp af en smart opsætning, som betyder, at der ikke skal bruges skruer, hvilket minimerer risikoen for, at fugt trænger ind gennem tætningslaget.



## 2014

### INDVIELSE AF GUSTAVSBERGS NYE FABRIK

Fremstillingen af Gustavsbergs sanitetsporcelæn påbegyndtes i 1939 på den dengang nye og topmoderne porcelænsfabrik. Selv om virksomheden konstant har fornyet sig, og i løbet af årene har udviklet sig til noget af en mønstervirksomhed mht. miljøhensyn, så begynder det at blive mere og mere påtrængende, at Gustavsberg flytter til nye og mere behøvs-tilpassede lokaler. Det nye fabriksanlæg planlægges at stå færdigt i 2014.



### 1970'ERNE NY FARVESKALA

Samtidig med at Gustavsberg begynder at fremstille håndvaske i emaljeret plademetal, begynder man at bruge nye, stærke og klare farver. Porcelænssortimentet har længe været domineret af douce pastelfarver, men i 1974 introduceres der tre nye mættede farver til sanitetsporcelænet – gyldebrun, olivengrøn og kastanjebrun.



## 1975

### HÅNDVASK 5080

At fremstille store håndvaske i porcelæn indebærer, at kassationsgraden stiger, fordi porcelænet ofte bliver skævt under brændingen. Håndvask 5080 fremstilles i emaljeret pladestål til Huddinge Sygehus.

## 1992

### DOBBELT SPA-REFUNKTION I ARMATURERNE

Armaturerne fra Gustavsberg har i ti år indeholdt den verdenspatenterede vandbesparende teknik. Nu kobles der også en energibesparende teknik på. Armaturernes energibesparende effekt er helt utrolig og kan sammenlignes med at skifte den almindelige bil ud med en miljøbil. Forskellen er, at armaturet er betydeligt billigere.



## 2000

### GUSTAVSBERG FEJRER 175 ÅR MED NY BADEVÆRELSESSERIE

Årtusindskiftet falder sammen med Gustavsbergs 175-års jubilæum. I anledning af dette udvikles jubilæumsserien Classic. Med sin funktionelle funkis-æstetik har serien ladet sig inspirere af Gustavsbergs forgængere fra 1940'erne. Design: Rolf Ling.

### ... OG BLIVER MILJØCERTIFICERET

Gustavsberg fabrikken var tidligt ude med eget rensningsanlæg og spuler i dag fabriksgulvene med vand fra egen sø. Ved at udnytte spildvarme fra brændeovnene kan man opvarme sine lokaler. Det ihærdige miljøarbejde resulterer i år 2000 i, at Gustavsberg tildeles en miljø-certificering.



## 2010

### NAUTIC: DESIGNED BY YOU

Hos Gustavsberg har funktion og design altid gået hånd i hånd. Med Nautic-serien gøres der yderligere landvindinger inden for området – både installatører og forbrugere inviteres til at deltage i udviklingsprocessen. Nautic-serien bliver Gustavsbergs mest funktionelle badeværelsesserie nogensinde. Serien er fyldt med tekniske finesser, som gør livet lettere for både brugere og installatører. Med Nautic erstattes standardserien Nordic 2002. Design: Myra industrielt design under ledelse af Peter Nordgren.



## 2012

### EN UDSKIFTELIG VERDENSNYHED MED TEMPERAMENT

Logic-serien opdateres med armaturer til håndvask, bruser og bad samt køkken. Ud over at armaturerne er energi- og vandbesparende, kan de også skifte farve. Armaturerne findes i fire forskellige temperamentsfulde farver, og det samme gælder for lågerne til møblerne samt badekarsfronterne. Den unikke mulighed for at skifte farver gør badeværelset mere personligt. Design: Jon Eliasson



”GODT DESIGN TAGER HENSYN  
TIL HELE PROCESSEN”

## JON ELIASSON DESIGNER

---

Jeg plejer at vælge at arbejde ud fra en af tre følgende arbejdsprocesser. Den første kategori er kunstdesign, som kan sidestilles med en kvalificeret form for navlepilleri, og som desværre sjældent sælger ret godt. Derefter kommer formgivning, hvor man skaber et produkt ud fra et behov. Den tredje kategori er rendyrket design, hvor man på forhånd tager hensyn til alle aspekter i processen såsom produktion, materialevalg, omkostninger, målgruppe og emballage.

For mig har Gustavsberg altid været forbundet med kvalitet, og at få lov til at arbejde sammen med dem var som en drøm, der gik i opfyldelse. Jeg er jo vokset op med den her klassiske virksomhed, så det føltes omtrent som at få lov til at spille fodbold med sit store idol. Indtil videre har jeg designet badekarfronter, knager og armaturer til Coloric- og Logic-serien. Jeg var også med til at udarbejde de nye temperamentsfarver, hvor vi hentede inspiration fra tidligere Gustavsberg-produkter fra forskellige epoker.



”NYE PRODUKTER OPSTÅR NÆSTEN  
ALTID UD FRA ET REELT BEHOV”

## CECILIA NYBERG PRODUKTCHEF FOR BADEKAR, BRUSEKABINER OG MØBLER

---

For os hos Gustavsberg er det næsten altid kunden, der styrer, hvad der skal produceres, og hvordan det skal konstrueres. Da vi opdagede, at der var behov for håndtag på badekar, så satte vi håndtag på badekarrene. Vores nye badeværelsesserie, Logic, er også udarbejdet ud fra kundernes behov, og denne gang handlede det om at gøre badeværelset personligt. Derfor kan alle låger til skabene i Logic-serien skiftes ud og fås i forskellige farver.

Selv grebet på armaturet kan skiftes. Når du for eksempel bliver træt af sort, kan du vælge en anden farve. At kunne tilbyde et badeværelse, der kan skifte identitet alt efter dit temperament og din personlighed, er faktisk noget, som Gustavsberg er ene om i verden. Altså takket være vores kloge kunder.

# FINDES I VORES SORTIMENT

---

TOILETTER



HÅNDVASKE



BADEVÆRELSESMØBLER



BADEKAR



BOBLEBADEKAR



BRUS



ARMATURER



INSTALLATIONSSYSTEMER



TILBEHØR



For at gøre det nemmere for dig at finde rundt i vores produktgrupper har vi farvekodet siderne i kataloget. Produktafsnittene på vores hjemmeside har den samme farvekodning.

# HVOR SMART ER DIT TOILET?

Gustavsbergs porcelænsfabrik har aner helt tilbage til 1600-tallet, og vi har produceret vandklosetter siden 1939. For mange svenskere er ordet toilet eller wc synonymt med netop Gustavsberg, hvilket sikkert skyldes, at vi har eksisteret så længe, at vi ganske enkelt er blevet en naturlig del af mange menneskers hverdag. I dag er Gustavsberg helt fremme i det internationale førerfelt, hvad angår

vandbesparende løsninger til toiletter. Vores seneste toiletmodeller er desuden blevet forsynet med endnu flere smarte funktioner, som vil gøre din hverdag lettere. Uden at belaste miljøet, naturligvis. Man kan sige, at vores toiletter er gået fra at være smarte til at være miljøsmarte.



## MILJØSMARTE LØSNINGER

Fælles for vores wc'er er, at de alle indeholder vandbesparende teknik og smarte miljøvenlige løsninger, som også giver dig en økonomisk gevinst. Takket være overfladebehandlingen c+ bliver porcelænet endnu nemmere at gøre rent, og behovet for krasse rengøringsmidler mindskes betydeligt, hvilket skåner miljøet.



MANGE AF VORES PRODUKTER FÅS MED OVERFLADEBEHANDLINGEN C+. DET GIVER PORCELÆNET EN SMUDSAFVISENDE OVERFLADE, SOM FORHINDRER KALK OG SNAVS I AT SÆTTE SIG FAST. DERUDOVER ER C+ OGSÅ GODT FOR MILJØET, EFTERSOM DET GØR DIG I STAND TIL AT KLARE RENGØRINGEN MED MINDRE OG MILDERE RENGØRINGSMIDLER.



MED QUICK RELEASE KAN DU NEMT OG HELT UDEN VÆRKTØJ LØFTE TOILETSÆDET VÆK FRA UNDERPORCELÆNET. SÆDET OG WC'ET KAN DEREFTER RENGØRES SEPARAT, HVILKET BÅDE ER LETTERE OG GIVER EN BEDRE HYGIEJNE.



HÅRDE, GEDIGNE WC-SÆDER ER TIDLIGERE BLEVET FORBUNDET MED ET HØJT STØJNIVEAU, NÅR DE LUKKES. SOFT CLOSE LØSER PROBLEMET VED HJÆLP AF EN DÆMPER, SOM ER INDBYGGET I SÆDET OG GIVER EN BLØD OG LYDLØS LUKNING. DÆMPEREN HAR INGEN DIREKTE KONTAKT MED PORCELÆNET, HVILKET GØR RENGØRINGEN LETTERE OG GØR SÆDET MERE HYGIEJNISK.



DE FLESTE PRODUKTER KAN DU SELV INSTALLERE. DETTE SYMBOL BETYDER, AT VI ANBEFALER, AT DU FÅR HJÆLP AF EN FAGMAND, FX EN VVS-INSTALLATØR, EN MURER ELLER EN ELEKTRIKER.





### UAFHÆNGIG CERTIFICERING

Mærket Nordic Quality tildeles til certificerede VVS-produkter i henhold til en række krav, der kontrolleres af INSTA-CERT. Produktet opfylder opstillede kriterier til produktion, garantitid, reservedele, dokumentation samt teknisk egnethed til installation i Norden.

### VÆRD AT VIDE

- Alle toiletter og bidéter fra Gustavsberg fremstilles i tætsintret sanitetsporcelæn – det mest hygiejniske og holdbare materiale til badeværelsesporcelæn. Det giver en stærk og modstandsdygtig overflade. År efter år.
- Toiletterne fremstilles i henhold til strenge miljøkrav. Kravene omfatter blandt andet udvikling af materiale og funktion, produktion, levering og transport.
- Fremstillingsprocessen er sikret i henhold til ISO 9000.
- Både toiletter og bidéter fås som væghængte og gulvmonterede modeller.
- De fleste modeller er udstyret med dobbeltskyl, som kan sænke vandforbruget med op til 50 %. Men enkeltskyl med mere vand kan af og til også være nødvendigt for at få skyllet rørene rene. For eksempel hvis du har gamle afløb.
- Vælg mellem flere forskellige sædealternativer. Det er vigtigt at vælge et sæde, som passer til din toiletmodel – både mht. design og ergonomi.

### VIGTIGE BEGREBER

På de følgende sider finder du betegnelser på forskellige monteringsalternativer, som måske kræver en forklaring:

**Indbygget S-lås:** Toilet fodens yderside er helt glat og har et udløbsrør til afløbstilslutning i gulvet.

**Skjult S-lås:** Indbygget udløbsrør til tilslutning i gulv. Afløbstilslutningen er skjult, men ikke indbygget.

**P-lås:** Også kaldet "universalmodel". Har horisontalt udløbsrør, som giver stor tilslutningsfleksibilitet mod gulv, mod væg, fra højre eller fra venstre.

**Vægmontering:** Når du monterer et toilet eller et bidét på en væg, skal du sikre dig, at væggen kan klare belastningen. I Gustavsbergs sortiment finder du gennemtestede fiksturer, der er særligt velegnede til montering i lette vægge. Det er – i de allerfleste tilfælde – muligt at installere et væghængt toilet, selvom du i dag har et gulvmonteret. I dette katalog kan du læse mere om vores fleksible Triomont-system, som er nemt at installere.

**Limmontering:** Oftest skrues man toiletet fast i gulvet. Man kan også fæstne det med lim eller vådrumssilikone. Det er en god løsning, hvis du fx ikke vil risikere at punktere gulvvarmeslangerne med skrueerne. Rådfør dig altid med forhandleren om den rigtige type lim/silikone til din gulvbelægning.

# HVOR VIL DU HÆNGE DIT TOILET?

Triomont er markedets smarteste system til væghængte toiletter og håndvaske og passer til de fleste badeværelser. Grimme rør, der samler snavs, skjules bag en niche, der også fungerer som en praktisk afsætningsflade. Du bestemmer selv, hvordan nichen skal udformes. Foretrækker du for eksempel glas frem for træ, eller havde du forestillet dig noget med klinker? Gustavsbergs Triomont-system udnytter hjørner og trange kroge og får mest muligt

ud af dine kvadratmeter, så du undgår dyre ombygninger. Desuden er det utrolig nemt at installere. Med Triomont kan du vælge mellem flere førsteklasses toiletter, håndvaske, armaturer og skylleknapper – både fra Gustavsberg og Villeroy & Boch. Nu ved du, hvorfor Triomont er markedets smarteste system til badeværelser. Nu er spørgsmålet så bare: Hvor vil du hænge dit toilet?

## SÅ ENKELT ER DET

Triomont-fiksturet passer til langt de fleste badeværelser og gør dig i stand til at undgå store og dyre ombygninger. Det eneste, du har brug for, er en dybde på 14 cm, hvilket er den gulvplads, som fiksturet kræver – det fylder altså ikke mere end dit gulvmonterede toilet.

På billederne her kan du se, hvordan det lille og kraftfulde Triomont-fikstur ser ud – fra installationsarbejdet indledes, til det endelige resultat står færdigt. Flot, tiltalende og relativt enkelt.

De fleste af vores produkter kan du selv installere, men vi anbefaler, at du lader en fagmand installere wc-fiksturer, da der gælder særlige regler for vådrum. Hvis du hellere vil gøre det selv, bør du alligevel tage en snak med en fagmand først. Spørg din forhandler, en VVS-installatør eller et i byggemarked.

På [www.gustavsberg.dk](http://www.gustavsberg.dk) kan du se vores instruktionsfilm.



1. DIT GAMLE BADEVÆRELSE



2. FIKSTURET PÅ PLADS

TRIOMONT-HÅNDVASKFIKSTUR 1.584,-

TRIOMONT-WC-FIKSTUR 2.761,-

### 3. DIT NYE TRIOMONT- BADEVÆRELSE



NAUTIC-HÅNDVASK 5556 1.016,- NAUTIC-HÅNDVASKARMATUR  
1.230,- VANDLÅS 3880 824,- NAUTIC-WC-SKÅL 5530 MED  
HÅRDT SÆDE 2.853,- PNEUMATISK TRIOMONT-SKYLLEKNAP  
360,- G1 TOILETRULLEHOLDER 578,- G1 KROG 153,-

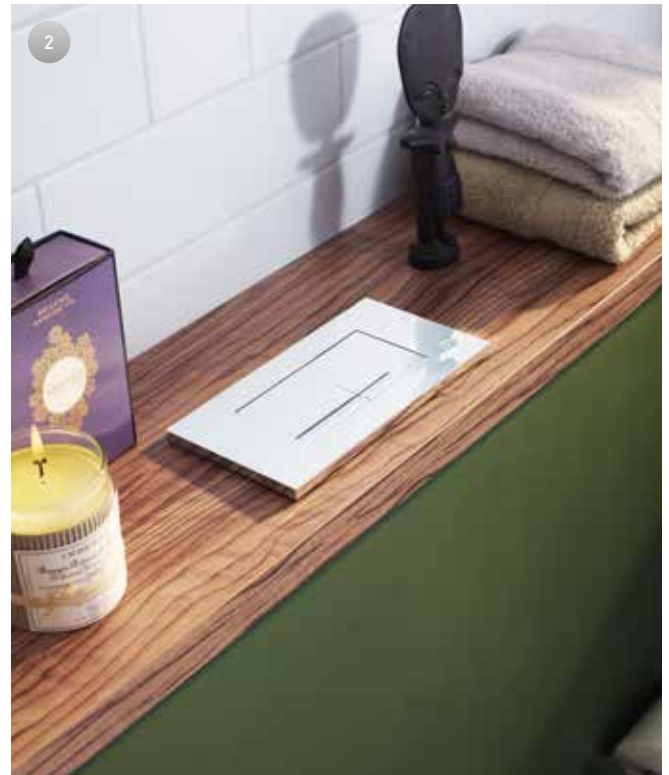

## SKYL FINT. SKYL SMART.

Du vælger selv, om du vil have en vægmonteret eller en topmonteret trykknop, eller om den skal være pneumatisk. Trykknappen er afgørende for, om du skal have enkelt- eller dobbeltskyl.

### 1 Vægtryk

Mekanisk eller pneumatisk tryk, som du placerer på et fast sted på væggen over wc-skålen.

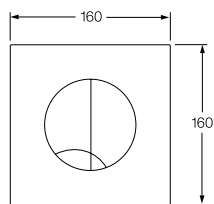

### 2 Toptryk

Mekanisk eller pneumatisk tryk, som du placerer på et fast sted oven på en tilbygget halvæg.

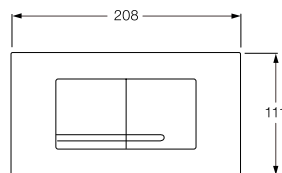

### 3 Pneumatisk skylleknop

Luftstyret skylleknop til enkeltskyl, som kan placeres på et valgfrit sted på badeværelset, dog højst 1,5 meter fra fiksturet.

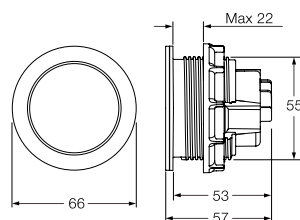



## VÆRD AT VIDE OM TRIOMONT

Triomont er et enkelt og fleksibelt system – både for den, der installerer, og for den, der benytter badeværelset. Konstruktion og alle materialer er af den bedste kvalitet. De overholder de strengeste testkrav til belastning, som er 400 kg. Du behøver med andre ord ikke at være urolig for, om konstruktion kan holde.

## TRYKKNAPPER

Trykknapper i forskellige modeller og materialer gør det lettere at matche dem med din smag og indretning. Du kan få trykknapper til væg- eller topmontering, til enkelt- eller dobbeltskyl, og de findes som mekanisk eller pneumatisk skyl. Med en pneumatisk løsning kan du placere trykknappen, hvor du vil i forbindelse med toiletet inden for en afstand af 1,5 meter.

## WC-SKÅLE

Alle wc-skåle fra Gustavsberg passer til Triomont-toiletfixturet. Boltafstanden ved fastgørelse af wc-skålen er 180 eller 230 mm, afhængigt af hvilken type skål, der er tale om. Eftersom Gustavsberg er en del af Villeroy & Boch, kan du også vælge fra deres sortiment af wc-skåle. Med en boltafstand på 180 mm kan du anvende alle wc-skåle fra Gustavsberg eller Villeroy & Boch. Der er skåle til alle. Børn, høje, lave, kraftige, bevægelsehæmmede. Der findes større skåle og mindre skåle. Til hjørner og til trange arealer. Og selvfølgelig passer de alle sammen til Triomont-fiksturerne fra Gustavsberg.

## HÅNDVASK

Alle håndvaske med en c-c-boltafstand på 280 mm passer til det justerbare håndvask-fikstur. Fordelen er, at du slipper for at se på vand- og afløbsrørene.

## TRIOMONT I TRE VARIANTER

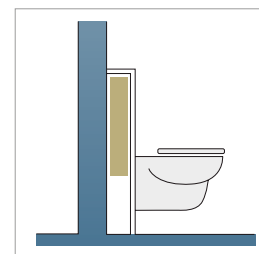

Bag halv væg

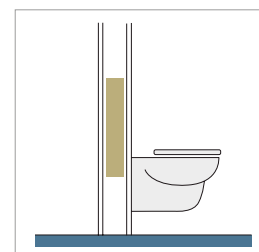

Bag hel væg

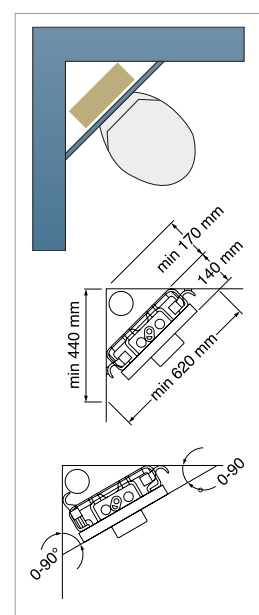

I hjørne

## TRIOMONT-SKYLLEKNAPPER (EKSEMPLER FRA VORES BREDE SORTIMENT)



DUO, BLANK KROM, PLASTIK

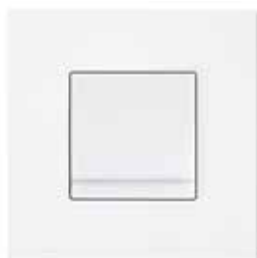

ENKELT HVID, METAL,  
UDEN LOGO



SORT DUO, GLAS



HVID DUO, PLASTIK

## GULVSTÅENDE NAUTIC WC

- Rengøringsvenligt, minimalistisk.
- Kondensfri cisterne i fuld bredde.
- Støjsvag opfyldning.
- Ergonomisk, hævet skylleknop.
- Kan udstyres med armstøtte.
- Flere sædealternativer.
- C+ som tilvalg, der giver enkel og miljøvenlig rengøring.

			VVS-nr	med C+ VVS-nr	PRIS	med C+ PRIS
		<b>5500 Nautic med skjult S-lås</b>  Dobbelskyl, 3/6 liter Uden wc-sæde Uden wc-sæde til limning  Enkelskyl, 6 liter Uden wc-sæde	60 4113.200 60 4115.200  60 4113.000	60 4114.200  60 4114.000	3.250,- 3.250,-  3.250,-	3.768,-  3.768,-
		<b>5510 Nautic med skjult P-lås</b>  Dobbelskyl, 3/6 liter Uden wc-sæde  Enkelskyl, 6 liter Uden wc-sæde	60 4110.200  60 4110.000	60 4111.200  60 4111.000	3.500,-  3.500,-	4.018,-
		<b>5591 Nautic med åben S-lås og stor fod</b>  Dobbelskyl, 3/6 liter Uden wc-sæde  Enkelskyl, 6 liter Uden wc-sæde	60 1135.200  60 1135.000	60 1136.200  60 1136.000	3.250,-  3.250,-	3.768,-  3.768,-
		<b>5546 Nautic wc med skjult S-lås til gulvmontering, høj model (+ 6 cm)</b>  Dobbelskyl, 3/6 liter Uden wc-sæde	60 5034.200	60 5035.200	4.128,-	4.646,-

## GULVSTÅENDE ARTIC WC

- Design med lige linjer og rette vinkler.
- Kan monteres tæt på væg.
- Skjult fastgørelse mod gulv.
- Flere sædealternativer.
- C+ som tilvalg, der giver enkel og miljøvenlig rengøring.

		VVS-nr	med C+ VVS-nr	PRIS	med C+ PRIS	
		<b>4300 Artic med indbygget S-lås</b> Dobbelskyl 3/6 liter. Fleksibel slange og kugleventil medfølger for tilslutning af cisterne. Plaststuds* (kan afkortes) til afløbstilslutning medfølger. Wc-sæde i hærdet plast, hvid med SC/QR.	604036.200	604037.200	6.213,-	6.884,-
		<b>4310 Artic indbygget P-lås</b> Dobbelskyl 3/6 liter. Fleksibel slange og kugleventil medfølger til tilslutning af cisterne til indkommende vand. Wc-sæde i hærdet plast, hvid med SC/QR.	604034.200		6.213,-	

## WC-SÆDER





- Tilpasset til den respektive produktserie.
- Soft Close, så sædet lukker blødt.
- Quick release, som gør rengøringen lettere.

NAUTIC WC-SÆDER			VVS-nr	PRIS
		<b>9M24 Nautic-wc-sæde blødt sæde, hvid</b> Passer til samtlige toiletter i Nautic-serien	61 4579.000	223,-
		<b>9M25 Nautic-wc-sæde i hård plast, hvidt med rustfrie beslag</b> Passer til samtlige toiletter i Nautic-serien	61 4580.000	524,-
		<b>9M26 Nautic-wc-sæde i hård plast, hvid med SC/QR.</b> <b>9M26 Nautic-wc-sæde i hård plast, sort med SC/QR.</b> Passer til samtlige toiletter i Nautic-serien	61 4580.300 61 4580.301	1.035,- 1.035,-
<b>ARTIC WC-SÆDER</b>			VVS-nr	PRIS
		<b>Artic hårdt plastsæde med dæmpet lukning</b> Hvid Sort	61 4589.100 61 4589.101	1.070,- 1.134,-
<b>LOGIC WC-SÆDER</b>			VVS-nr	PRIS
		<b>Logic wc sæde i hærdet plast med soft close</b> Hvid Sort	61 4590.100 61 4590.101	1.186,- 1.850,-









## NAUTIC TRYKKNAPPER

Til udskiftning af farve eller skyllemængde på eksisterende Nautic toiletter.

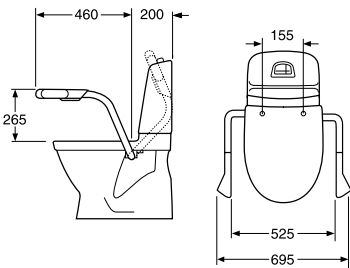
			VVS-nr	med C+ VVS-nr	PRIS	med C+ PRIS	
			<b>Duo-trykknop, hvid komplet</b> <b>Duo-trykknop, krom komplet</b>	609584.620 609584.624		183,- 183,-	
			<b>Enkelt-trykknop, hvid komplet</b> <b>Enkelt-trykknop, krom komplet</b>	609584.610 609584.614		183,- 183,-	

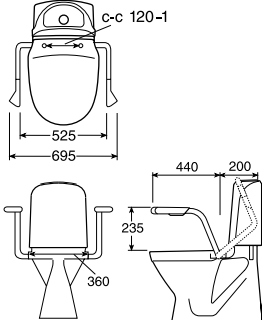

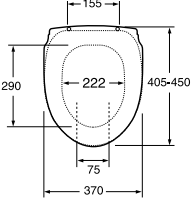



## HJÆLPEMIDLER TIL TOILETTER

På [www.gustavsberg.dk](http://www.gustavsberg.dk) kan du se vores sortiment med produkter til særlige behov.

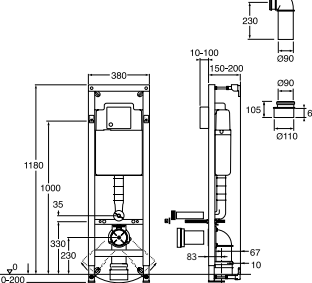
			HVID VVS-nr	PRIS hvid	
		<b>3055 Armstøtte til Nautic toiletter</b> Passer til alle modeller undtagen 5530.  Armstøtte med sæde, hvid med mørkegrå håndtag. Armstøtte uden sæde. Hvid med mørkegrå håndtag.  3018 Toiletrulleholder til armstøtte	61 5772.000 61 5772.100  GB88301801	4.399,- 3.203,-  203,-	
		<b>3051 Armstøtte til toiletter i serierne Logic og Nordic</b>  Armstøtte med wc-sæde. Hvidt med mørkegrå håndtag Armstøtte uden wc-sæde. Hvidt med mørkegrå håndtag  3018 Toiletrulleholder til armstøtte	61 5770.100 GB88305100 GB88301801	5.040,- 4.318,- 203,-	
		<b>Farvet Care-sæde til armstøtterne 3055 og 3051</b>  Care-sæde, hvidt Care-sæde, blå Care-sæde, rødt	61 4578.000 61 4578.002 61 4578.005	1.233,- 1.366,- 1.366,-	

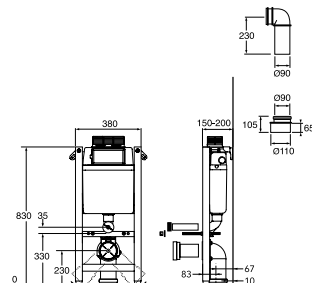
## TRIOMONT-INSTALLATIONSSYSTEM

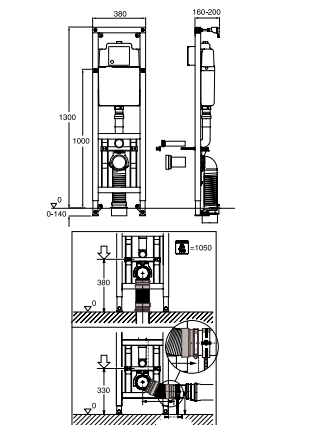
- SINTEF-certificeret, belastnings-testet stålramme, 400 kg.
- Gulv- eller vægttilslutning af afløb.
- Vægbeslag medfølger.
- Justerbar skyllmængde.
- Justerbar siddehøjde, 410-610 mm. Anbefalet montering af wc: 450 mm over gulv.

			VVS-nr	PRIS
 <p>Til montering med vægtryk eller pneumatisk skylleknop</p>		<p><b>Triomont-wc-fikstur</b> Høj model til montering mod lige væg eller i et hjørne. Supplér med vægtryk eller en pneumatisk skylleknop.</p> <p>Vægt: 14 kg inkl. emballage. Montering: Skitsens højdemål (1000 mm) giver en siddehøjde for wc-skålen på cirka 410 mm. Kan justeres op til 610 mm.</p> <p>Triomont XS til mekanisk vægtryk</p> <p>Triomont XS til pneumatisk skylleknop eller pneumatisk vægtryk.</p> <p>Tilbehør: Hjørnebeslag til montering i hjørne Ekstra beslag (hvis det medfølgende nedre beslag ikke kan bruges).</p> 	<p>61 7231.200</p> <p>61 7233.100</p> <p>61 7239.902</p> <p>61 7239.901</p>	<p>2.761,-</p> <p>2.569,-</p> <p>175,-</p> <p>175,-</p>
 <p>Til montering med toptryk eller pneumatisk skylleknop</p>		<p><b>Triomont XT-wc-fikstur</b> Lav model til montering mod lige væg. Supplér med topbetjent trykplade eller pneumatisk tryk.</p> <p>Vægt: 12 kg inkl. emballage. Montering: Skitsens højdemål (830 mm) giver en siddehøjde for wc-skålen på cirka 410 mm. Kan justeres op til 610 mm.</p> <p>Triomont XT til mekanisk toptryk*</p> <p>Triomont XT til pneumatisk skylleknop eller pneumatisk toptryk*</p> <p>Tilbehør: Ekstra beslag (hvis det medfølgende nedre beslag ikke kan bruges).</p> <p>*) OBS! Kun til topmontering.</p> 	<p>61 7232.100</p> <p>61 7232.300</p> <p>61 7239.901</p>	<p>2.485,-</p> <p>2.569,-</p> <p>175,-</p>
 <p>Til montering med vægtryk</p>		<p><b>Triomont XS Vario-wc-fikstur</b> Hovedsageligt beregnet til hospitaler og plejemiljøer. Høj model til montering mod lige væg eller i et hjørne. Justerbar højde af wc-skål efter installation. Supplér med vægtryk.</p> <p>Vægt: 19 kg inkl. emballage. Montering: Efter montering kan wc-skålen justeres i højden med 100 mm, men den kan naturligvis stilles tilbage til udgangspositionen.</p> <p>Triomont XS Vario til mekanisk vægtryk.</p> <p>Tilbehør: Hjørnebeslag til montering i hjørne Ekstra beslag (hvis det medfølgende nedre beslag ikke kan bruges).</p> 	<p>61 7234.100</p> <p>61 7239.902</p> <p>61 7239.901</p>	<p>5.601,-</p> <p>175,-</p> <p>175,-</p>

### Ved levering af Triomont-wc-fikstur medfølger:

- Wc-fikstur med monteringsæt til væg.
- Komplet cisterne isoleret mod kondens med bundventil, svømmerventil og stopventil.
- Tilslutningsdetaljer til afløb og vand (rør-i-rør).
- Fire vægbeslag.
- M12-gevindstang til montering af wc-skål.

- Hulskabelon i blå plastik til frontpanel.
- Beskyttelsespropper.
- Skruer og plugs til fastgørelse.
- Isoleringsindlæg mellem wc-skål og væg.
- Hulskabelon til vægmateriale.
- Monteringsvejledning.

### Supplér altid med:

- Wc-skål.
- Trykknop/frontpanel.

## TRYKKNAPPER TRIOMONT

- Mange modeller og materialer at vælge imellem.
- Valg af skylleknop afgør vandmængden.
- Enkelt- eller dobbeltskyl.

### MEKANISKE VÆGTRYK

til Triomont XS 6/3-liters dobbeltskyl



Duo, hvid, plastik  
61 7239.320  
Pris 333,-



Duo, mat krom, plastik  
61 7239.330  
Pris 446,-



Duo, blank krom, plastik  
61 7239.324  
Pris 413,-



Duo, hvid, plastik  
61 7238.120  
Pris 323,-

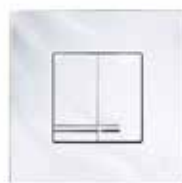

Duo, blank krom, plastik  
61 7238.124  
Pris 483,-



Duo, hvid, metal  
61 7239.420  
Pris 1.385,-

### MEKANISKE VÆGTRYK

til Triomont XS 6 liters enkeltskyl

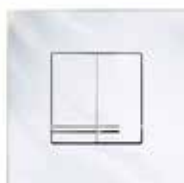

Duo, blank krom, metal  
61 7239.424  
Pris 1.560,-

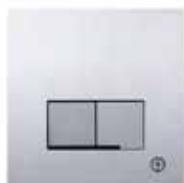

Duo rustfri  
61 7238.320  
Pris 1.404,-



Enkelt, hvid, plastik  
61 7239.300  
Pris 323,-



Enkelt, mat krom, plastik  
61 7239.310  
Pris 446,-



Enkelt, blank krom, plastik  
61 7239.304  
Pris 413,-



Enkelt, hvid, plastik  
61 7238.110  
Pris 323,-

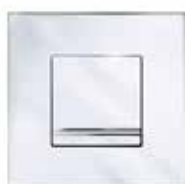

Enkelt, blank krom, plastik  
61 7238.114  
Pris 483,-



Enkelt, hvid, metal  
61 7239.400  
Pris 1.385,-

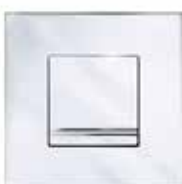

Enkelt, blank krom, metal  
61 7239.404  
Pris 1.560,-

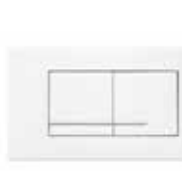

Duo, hvid, plastik  
61 7238.420  
Pris 323,-



Duo, blank krom, plastik  
61 7238.424  
Pris 483,-



Enkelt, rustfri  
61 7238.811  
Pris 360,-

### MEKANISKE TOPTRYK

til Triomont XT 6/3-liters dobbeltskyl

### PNEUMATISK SKYLLEKNAP

til Triomont XS og XT  
6 liters enkeltskyl

### PNEUMATISKE VÆGTRYK

til Triomont XS 6/3-liters dobbeltskyl

### PNEUMATISKE TOPTRYK

til Triomont XT 6/3-liters dobbeltskyl



Dobbelt, hvid, plastik  
61 7238.620  
Pris 444,-



Dobbelt, blank krom, plastik  
61 7238.624  
Pris 580,-



Dobbelt, hvid, glas  
61 7238.630  
Pris 1.603,-



Dobbelt, sort, glas  
61 7238.631  
Pris 1.603,-



Duo, hvid, plastik  
61 7238.520  
Pris 444,-



Duo, blank krom, plastik  
61 7238.524  
Pris 580,-

## WC-SKÅLE/VÆGHÆNGT WC – GUSTAVSBERG

- Alle wc-skåle passer til Triomont-fiksturene.
- Alle Gustavsbergs wc-skåle monteres med et center-til-center-mål på 180 eller 230 mm.
- Belastningstestet op til 400 kg.
- Flere sædealternativer.
- C+ som tilvalg, der giver enkel og miljøvenlig rengøring.

		VVS-nr	med C+ VVS-nr	PRIS	med C+ PRIS	
		<b>5530 Nautic-toilet til vægmontering</b> Til vægmontering med indbygningscisterne. Cisterne medfølger ikke. Ved montering på svage vægge bør toilettet monteres på fikstur, se side 78. Uden wc-sæde	61 3031.000	61 3031.100	1.558,-	1.818,-
		<b>5522 Nautic til vægmontering.</b> Ved montering på svage vægge bør toilettet monteres på fikstur. Vi anbefaler Gustavsbergs fikstur, som du finder på <a href="http://www.gustavsberg.dk">www.gustavsberg.dk</a> Dobbeltskyl 3/6 liter Uden wc-sæde Enkeltskyl, 6 liter Uden wc-sæde	60 7122.200	60 7123.200	3.981,-	4.874,-
		<b>4330 Artic skål til vægmontering</b> Cisterne medfølger ikke. Ved montering på skrøbelige vægge bør skålen monteres på fikstur, se side 78. Wc-sæde i hærdet plast, hvid med SC/QR.	61 3026.000	61 3027.000	4.056,-	4.728,-
		<b>5693 Logic wc-til vægmontering</b> Cisterne medfølger ikke. Ved montering på svage vægge bør wc-skålen monteres på fikstur, se side 78. WC-skål	61 3029.300	61 3029.400	1.771,-	2.445,-





## DU KAN OGSÅ VÆLGE WC-SKÅLE FRA VILLEROY & BOCH

Siden år 2000 har Gustavsberg været ejet af Villeroy & Boch – en af Europas førende producenter af badeværelsesprodukter. Her viser vi et udpluk af de wc-skåle fra Villeroy & Boch-sortimentet, der passer til Triomont-fiksturerne. De forskellige wc-skåle har forskellige anvendelsesområder. Måske passer en af dem perfekt til dine behov. Alle Villeroy & Bochs wc-skåle kan monteres med et center-til-center-mål til bolte på 180 mm.

Hvis du vil se endnu flere wc-skåle eller Villeroy & Bochs komplette sortiment af badeværelsesprodukter, kan du kontakte os eller gå ind på [www.villeroy-boch.com](http://www.villeroy-boch.com)

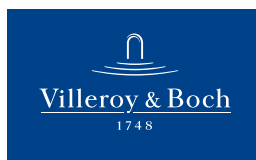

Villeroy & Boch ejer Gustavsberg, og det giver dig mulighed for at kombinere disse to badeværelsesverdener. Du kan sagtens vælge Triomont-løsningen fra Gustavsberg og derefter vælge wc-skåle fra Villeroy & Boch. Vi håber, at du finder, hvad du søger.

## WC-SKÅLE FRA VILLEROY &amp; BOCH

- Alle wc-skåle passer til Triomont-fiksturerne.
- Alle Villeroy & Bochs wc-skåle monteres med et center-til-center-mål på 180 mm.
- Stort sortiment, som dækker en lang række specialbehov.
- Belastningstestet op til 400 kg.
- Flere sædealternativer.
- C+ som tilvalg, der giver enkel og miljøvenlig rengøring.

			ART-nr	PRIS
		<p><b>Omnia Classic compact</b></p> <p>Standardskål med traditionel form og små mål (490 mm).</p> <p>Wc-skål Sæde med rustfrie beslag</p>	7667 10 01 8823 61 01	1.832,- 905,-
		<p><b>Subway</b></p> <p>Modellen har et rent design med en glat yderside og et sæde, som nemt kan tages af og sættes på plads igen. Dette wc er nemt at holde rent, så du får en bedre hygiejne.</p> <p>Wc-skål, hvid Wc-skål, hvid med C+</p> <p>Sæde med Soft close/Quick release Sæde med Quick release</p>	6600 10 01 6600 10 R1 9M55 S1 01 9M55 Q1 01	2.775,- 3.344,- 1.845,- 1.467,-
		<p><b>Subway Compact</b></p> <p>Som modellen herover, men med ekstra små mål, kun 480 mm, velegnet til små badeværelser</p> <p>Wc-skål, hvid Wc-skål, hvid med C+</p> <p>Sæde med Soft close/Quick release Sæde med Quick release</p>	6604 10 01 6604 10 R1 9M66 S1 01 9M66 Q1 01	2.959,- 3.528,- 2.022,- 1.603,-
		<p><b>Subway 2.0</b></p> <p>Med "SupraFix" – en monteringsmetode, hvor hele skålen monteres via hullerne til sædet. Nem og hurtig montering, ingen synlige skruer. Modellen har et rent design med en glat yderside og et sæde, som nemt kan tages af og sættes på plads igen. Dette wc er nemt at holde rent, så du får en bedre hygiejne.</p> <p>Wc-skål, hvid Wc-skål, hvid med C+</p> <p>Sæde med Soft close/Quick release Sæde med Quick release</p>	5600 10 01 5600 10 R1 9M68 S1 01 9M68 Q1 01	2.775,- 3.344,- 1.845,- 1.467,-
		<p><b>Subway 2.0 Compact</b></p> <p>Som modellen herover, men med ekstra små mål, kun 480 mm, velegnet til små badeværelser.</p> <p>Wc-skål, hvid Wc-skål, hvid med C+</p> <p>Sæde med Soft close/Quick release Sæde med Quick release</p>	5606 10 01 5606 10 R1 9M69 S1 01 9M69 Q1 01	2.959,- 3.528,- 1.539,- 1.313,-

			VVS-nr	PRIS
		<p><b>Omnia Vita</b></p> <p>Højere model. Ved standard bolthøjde har denne skål en højere siddehøjde. Kan også anvendes, hvis fikspunktet for wc-skålen sidder for lavt.</p> <p>Wc-skål, hvid Wc-skål, hvid med C+</p> <p>Sæde med rustfrie beslag Sæde med sideforskydningsklodser</p>	<p>6695 10 01 6695 10 R1</p> <p>8823 61 01 8821 61 01</p>	<p>2.933,- 3.502,-</p> <p>712,- 905,-</p>
		<p><b>Omnia Architectura</b></p> <p>Ekstra lang model, som hovedsageligt er beregnet til hospitaler og plejemiljøer, hvor den gør det nemmere for personalet at hjælpe brugeren. Dog også velegnet til almindelige boliger, hvor byggelementerne af og til kræver badeværelser, som er handicaptilpassede.</p> <p>Wc-skål, hvid Wc-skål, hvid med C+</p> <p>Sæde med Soft close/Quick release</p>	<p>5678 10 01 5678 10 R1</p> <p>9M51 B1 01</p>	<p>3.808,- 4.377,-</p> <p>1.450,-</p>
		<p><b>O Novo børne-wc</b></p> <p>Lille model med lav siddehøjde, 35 cm, hovedsageligt beregnet til offentlige miljøer, men det fungerer naturligvis lige så godt derhjemme, hvis man har plads.</p> <p>Wc-skål, hvid Wc-skål, hvid med C+</p> <p>Sæde med rustfrie beslag</p>	<p>7602 10 01 7602 10 R1</p> <p>8820 61 01</p>	<p>2.437,- 3.006,-</p> <p>1.060,-</p>
		<p><b>Lifetime</b></p> <p>Med et 3 cm bredere og 4 cm længere underporcelæn end normalt og med et ergonomisk udformet sæde, som giver øget siddekomfort.</p> <p>Wc-skål, hvid Wc-skål, hvid med C+</p> <p>Sæde med Soft close/Quick release</p>	<p>5672 10 01 5672 10 R1</p> <p>9M 02 S1 01</p>	<p>3.291,- 3.860,-</p> <p>2.095,-</p>

## BIDÉTER

- C+ som tilvalg, der giver enkel og miljøvenlig rengøring.
- De væghængte modeller er belastningstestet op til 400 kg.

			VVS-nr	med C+ VVS-nr	PRIS	med C+ PRIS
		<b>5598 Nautic bidét til vægmontering</b> Ved montering på en svag væg anbefaler vi at bruge vores fikstur med VVS-nr. 61 7229.920, som du finder på <a href="http://www.gustavsberg.dk">www.gustavsberg.dk</a> Uden armatur	67 6070.000	67 6071.000	2.806,-	3.324,-
		<b>5599 Nautic bidét til gulvmontering</b> Ekskl. armatur. Med hanehul og overløb	67 7070.000	67 7071.000	1.781,-	2.294,-
		<b>4100 Artic bidét til gulvmontering</b> Ekskl. armatur. Med hanehul og overløb	67 6077.000	67 6078.000	2.894,-	3.566,-
		<b>4130 Artic bidét til vægmontering</b> Ved montering på en svag væg anbefaler vi at bruge vores fikstur med VVS-nr. 61 7229.920, som du finder på <a href="http://www.gustavsberg.dk">www.gustavsberg.dk</a> Ekskl. armatur. Med hanehul og overløb	67 7078.000	67 7079.000	4.300,-	4.973,-



## URINALER

Kontakt os, hvis du vil have mere information om urinaler i hjemmet.

		VVS-nr	PRIS			
		<p><b>7G50 Urinal</b></p> <p>Med synlig vandtilgang og med skjult afløb. Vandlås skal bestilles separat.</p> 	61 8091.100		1.708,-	
		<p><b>7G51 Urinal</b></p> <p>Med skjult vandtilgang og skjult afløb. Vandlås og tilslutningsventil skal bestilles separat</p> 	61 8091.500		1.708,-	

# HVILKEN HÅNDVASK VÆLGER DU?

Vi tilbringer mere og mere tid på badeværelset, og håndvasken er måske det sted i badeværelset, som vi besøger flest gange i løbet af en dag. Det er her, vi børster tænder, vasker hænder, drikker osv. Derfor er det også vigtigt at have en håndvask, hvis udformning udnytter badeværelsets ofte begrænsede plads så godt som mu-

ligt, som tilbyder praktiske afsætningsflader, som er let at holde, og som desuden er æstetisk tiltalende. Gustavsberg har et stort sortiment med håndvaske til alle tænkelige behov og præferencer. Her kan du læse om tre af vores serier, der fås i en lang række forskellige modeller og varianter.



## HØJ KVALITET OG STORT SORTIMENT

Alle Gustavsbergs håndvaskmodeller er kendetegnet ved porcelænets gennemgående høje kvalitet. En god håndvask skal være let at holde ren, se pæn ud og holde længe. Og så er designet selvfølgelig vigtigt. Der findes en lang række modeller og størrelser at vælge imellem, afhængigt af hvordan dit badeværelse ser ud, og hvilke æstetiske præferencer du har. Uanset om du vil have et lille, et stort, et luksuriøst eller et funktionelt badeværelse, har Gustavsberg masser af håndvaskalternativer til dig.



En underlimet håndvask monteres under bordpladen, som har et udsavet hul til håndvask og armatur. Her gælder det om at vælge en bordplade, der kan tåle vand.



## PASSER TIL ALLE BADEVÆRELSE

Mange af Gustavsbergs håndvaske kan nedfældes i tilhørende møbler, såkaldte håndvaskskabe. Porcelænets skønhed forstærkes af kontrasten til møblet. Badeværelsesserien Logic er specialudviklet til mindre badeværelser, og visse håndvaske kan placeres i hjørner. Vores Nautic-serie er designet til at være ekstra funktionel, idet porcelænets rene, slanke linjer og afrundede kanter er pladsbesparende og gør rengøringen lettere. Artic-seriens lige linjer er håndvaskkunst på højt plan.



### LOGIC-HÅNDVASK

I Logic-serien finder du smarte modeller til det lille badeværelse.



## STILRENE DETALJER

Takket være stilrene vandlåse og søjler forskønnes selv de mest afsides kroge på badeværelset.



### HÅNDVASK MED VANDLÅS

De helt små håndvaske har ikke plads til en søjle eller et underskab. Her kan en flot vandlås være en god løsning. En flot vandlås passer naturligvis også til vores større håndvaske og findes til montering på væg eller gulv.

### NAUTIC-HALVSØJLE

Nautics stilrene søjle i porcelæn skjuler på smukkeste vis det vægtilsluttede afløb og vandlåsen. Hvis afløbet er tilsluttet i gulvet, vælger du i stedet en helsøjle.



MANGE AF VORES PRODUKTER FÅS MED OVERFLADE-BEHANDLINGEN C+. DET GIVER PORCELÆNET EN SMUDSAFVISENDE OVERFLADE, SOM FORHINDRER, AT KALK OG SNAVS SÆTTER SIG FAST. C+ ER OGSÅ GODT FOR MILJØET, FORDI DU KAN GØRE RENT MED MINDRE OG MILDERE RENGØRINGSMIDLER.



DE FLESTE PRODUKTER KAN DU SELV INSTALLERE. DETTE SYMBOL BETYDER, AT VI ANBEFALER, AT DU FÅR HJÆLP AF EN FAGMAND, FX EN VVS-INSTALLATØR, EN MURER ELLER EN ELEKTRIKER.

## VÆRD AT VIDE

- Vores håndvaske fremstilles i tætsintret sanitetsporcelæn – det mest hygiejniske og holdbare materiale til badeværelsesporcelæn. Det giver en stærk og modstandsdygtig overflade, der holder. År efter år.
- Vores håndvaske fremstilles i henhold til strenge miljøkrav. Kravene omfatter blandt andet udvikling af materiale og funktion, produktion, levering og transport.
- Fremstillingen er kvalitetssikret i henhold til ISO 9000.
- Hel- og halvsøjler, der skjuler afløb og vandlås, fås som tilvalg til flere serier. Søjlerne skal altid monteres samtidig med håndvasken, så du opnår den pæneste mulige installation.
- Skabe til montering under håndvasken giver dig en værdifuld opbevaringsplads på badeværelset uden at optage gulvplads.

## VIGTIGE BEGREBER

På de efterfølgende sider finder du forskellige monteringsalternativer, som måske kan kræve nærmere forklaring:

Når du monterer en håndvask på konsoller, fæstner du først konsollen på væggen og "hæfter" derefter håndvasken på, så den hviler ovenpå. Her kan du vælge, om du vil have mellemrum mellem håndvasken og væggen eller ej. Hvis du monterer med bolte, så fæstner du håndvasken direkte i væggen, og her støder håndvasken helt op til væggen. Sørg for, at væggen er forstærket tilstrækkeligt til den type montering, du vælger.

Der findes to monteringsalternativer til håndvaske, der skal monteres i en bordplade. "Til nedfældning" monteres ovenfra i en bordplade, hvori der er udsavet et hul. "Til underlimning" monteres under bordpladen via udfræsedde huller til håndvask og armatur.

# NAUTIC-HÅNDVASKE

- Rengøringsvenligt og minimalistisk design i mange størrelser, 40-70 cm.
- Ellipseformet bassin med god afsætningsplads.
- Montering med bolte eller konsoller
- C+ som tilvalg, der sikrer enkel og miljøvenlig rengøring.

			VVS-nr	med C+ VVS-nr	PRIS	med C+ PRIS
		<b>5540 Nautic til boltmontering. 400 x 275 mm.</b> <b>Bolte medfølger ikke</b> Med haneul til højre og overløb Med haneul til venstre og overløb Uden haneul, med overløb	62 6250.200 62 6250.100 62 6250.600	62 6251.200 62 6251.100 62 6251.600	844,- 844,- 844,-	1.104,- 1.104,- 1.104,-
		<b>5550 Nautic til bolte eller bæringer*. 500 x 380 mm</b> Med haneul og overløb Uden haneul, med overløb Med haneul, uden overløb** Uden haneul og overløb**. Med C+	62 6252.000 62 6252.600 62 6254.000 62 6254.600	62 6253.000 62 6253.600 62 6255.000 62 6255.600	809,- 809,- 809,- 809,-	1.069,- 1.069,- 1.069,- 1.069,-
		<b>5556 Nautic til bolte eller bæringer*. 560 x 430 mm</b> Med haneul og overløb Uden haneul, med overløb Med haneul, uden overløb** Uden haneul og overløb**	62 6256.000 62 6256.600 62 6258.000 62 6258.600	62 6257.000 62 6257.600 62 6259.000 62 6259.600	756,- 756,- 756,- 756,-	1.016,- 1.016,- 1.016,- 1.016,-
		<b>5560 Nautic til bolte eller bæringer*. 600 x 460 mm</b> Med haneul og overløb Uden haneul, med overløb Med haneul, uden overløb** Uden haneul og overløb**	62 6260.000 62 6260.600 62 6262.000 62 6262.600	62 6261.000 62 6261.600 62 6263.000 62 6263.600	756,- 756,- 756,- 756,-	1.016,- 1.016,- 1.016,- 1.016,-
		<b>5565 Nautic til bolte eller bæringer*. 650 x 500 mm</b> Med haneul og overløb Uden haneul, med overløb Med haneul, uden overløb** Uden haneul, uden overløb**	62 6264.000 62 6264.600 62 6266.000 62 6266.600	62 6265.000 62 6265.600 62 6267.000 62 6267.600	1.103,- 1.103,- 1.103,- 1.103,-	1.363,- 1.363,- 1.363,- 1.363,-
		<b>5570 Nautic til bolte eller bæringer*. 700 x 500 mm</b> Med haneul, med overløb Med haneul, uden overløb** Uden haneul og overløb**	62 6268.000 62 6270.000 62 6270.600	62 6269.000 62 6271.000 62 6271.600	1.694,- 1.694,- 1.694,-	1.954,- 1.954,- 1.954,-



		VVS-nr	med C+ VVS-nr	PRIS	med C+ PRIS
		<b>2920 Helsøjle i porcelæn</b> Håndvasken skal monteres nøjagtigt efter søjlens højde. Til håndvaskene 5550, 5556, 5560, 5565 og 5570	63 8014.100	811,-	
		<b>2930 Halvsøjle i porcelæn</b> Til håndvaskene 5556, 5560, 5565 og 5570 OBS! Kan ikke kombineres med håndvaskarmatur med håndbruser.	63 8021.100	998,-	
		<b>5295 Halvsøjle i porcelæn</b> Til håndvask 5550 og 5198 OBS! Kan ikke kombineres med håndvaskarmatur med håndbruser.	63 8016.000	1.003,-	

# HÅNDVASK ARTIC

- Design med lige linjer og rette vinkler.
- Montering med bolte eller konsoller.
- Flot montering med helt skjulte konsoller.
- C+ som tilvalg, der giver enkel og miljøvenlig rengøring.

			VVS-nr	med C+ VVS-nr	PRIS	med C+ PRIS
		<b>4450 Artic til montering på bolte/bæring</b> Med hanehul og overløb	62 6220.000	62 6221.000	1.126,-	1.799,-
		<b>4550 Artic til montering på bolte/bæring</b> Med hanehul og overløb	62 6222.000	62 6223.000	1.149,-	1.819,-
		<b>4600 Artic til montering på bolte/bæring</b> Med hanehul og overløb	62 6224.000	62 6225.000	1.225,-	1.896,-
		<b>4650 Artic til montering på bolte/bæring</b> Med hanehul og overløb	62 6226.000	62 6227.000	1.405,-	2.075,-
		<b>4920 Artic søjle i porcelæn</b> Håndvasken skal monteres nøjagtigt efter søjlens højde. Til håndvask 4550, 4600 og 4650	63 8030.000		1.339,-	

			VVS-nr	med C+ VVS-nr	PRIS	med C+ PRIS
		<p><b>4930 Artic halvøjle i porcelæn</b></p> <p>Til håndvask 4550, 4600 og 4650</p> <p>OBS! Kan ikke kombineres med håndvaskarmatur med håndbruser.</p>	63 8032.000		1.355,-	
		<p><b>4931 Artic halvøjle i porcelæn</b></p> <p>Til håndvask 4450</p> <p>OBS! Kan ikke kombineres med håndvaskarmatur med håndbruser.</p>	63 8034.000		1.355,-	

HANDVASK

# LOGIC HÅNDVASK

- Flere specialdesignede modeller til trange arealer.
- Montering med bolte eller konsoller.
- C+ som tilvalg, der sikrer enkel og miljøvenlig rengøring.

			VVS-nr	med C+ VVS-nr	PRIS	med C+ PRIS
		<b>5393 Logic til boltmontering</b> Med overløb og hanehul i højre side Med overløb og hanehul i venstre side	62 6240.200 62 6240.100	62 6241.200 62 6241.100	1.001,- 1.001,-	1.674,- 1.674,-
		<b>5197 Logic til bolt-/konsolmontering*</b> Med overløb og hanehul i højre side Med overløb og hanehul i venstre side  * Anbefalet konsollængde 195 mm.	62 6242.200 62 6242.100	62 6243.200 62 6243.100	1.001,- 1.001,-	1.674,- 1.674,-
		<b>5198 Logic til boltmontering</b> Hovedsageligt til montering i et hjørne, men den kan sagtens placeres frit på en væg. Kun med bassin i højre side Med hanehul og overløb	63 5191.000	63 5192.000	1.286,-	1.959,-
		<b>5193 Logic til bolt-/konsolmontering*</b> Med hanehul og overløb  * Anbefalet konsollængde 260 mm.	62 6244.000	62 6245.000	746,-	1.419,-
		<b>5194 Logic til bolt-/konsolmontering*</b> Med hanehul og overløb  * Anbefalet konsollængde 260 mm.	62 6246.000	62 6247.000	746,-	1.419,-

		VVS-nr	med C+ VVS-nr	PRIS	med C+ PRIS
		<b>2920 Søjle i porcelæn</b> Håndvaskens skal monteres nøjagtigt efter søjlens højde. Til håndvask 5193 og 5194	63 8014.100	811,-	
		<b>2930 Halvsøjle i porcelæn</b> Til håndvask 5193 og 5194 Kan ikke kombineres med armaturer med sidebrus.	63 8021.100	998,-	
		<b>5295 Logic halvsøjle i porcelæn</b> Til håndvask 5198 Kan ikke kombineres med armaturer med sidebrus.	63 8016.000	1.003,-	









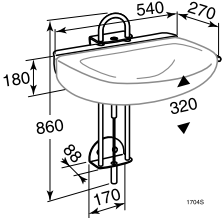

# HÅNDVASKE – YDERLIGERE MODELLER

Modeller, som ikke indgår i nogen af vores produktfamilier, eller som kan supplere alle serier.

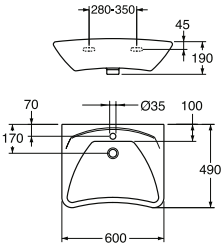
			VVS-nr	med C+ VVS-nr	PRIS	med C+ PRIS
		<b>860-2 til bolt-/konsolmontering</b> Med hanehul og overløb, med bøjlekonsoller* 280 mm  *Ved montering på konsoller skal vasken med bøjlekonsoller anvendes, da standardbæringene ikke kan kombineres med denne model.	62 6202.000		3.325,-	
		<b>860-3 til bolt-/konsolmontering</b> Med hanehul, uden overløb*, med bøjlekonsoller** 240 mm  * Bør monteres med en bundventil med rist. **Ved montering på konsoller skal vasken med bøjlekonsoller anvendes, da standardbæringene ikke kan kombineres med denne model.	62 6201.000		3.026,-	
		<b>940 søjle til vask 860-2</b> Håndvasken skal monteres nøjagtigt efter søjlens højde.  Til håndvask 860-2, fremstillet i porcelæn	63 8018.000		1.326,-	
		<b>7327 98 Hjørnehåndvask til boltmontering</b> 415 x 415 x 555 mm, med hanehul og overløb	63 3111.100		1.286,-	

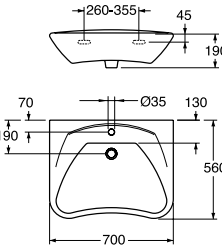
# HJÆLPEMIDLER – HÅNDVASK

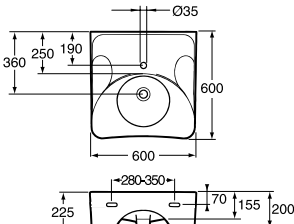
På [www.gustavsberg.dk](http://www.gustavsberg.dk) kan du se flere produkter til særlige behov.

			VVS-nr	PRIS	
		<b>1704 Gasfjedret håndvasklift*</b>	GB88170401	7.653,-	
		<p>* Håndvask, armatur og rør medfølger ikke.</p> 			
		<b>7119 Håndvask</b> Passer til vores håndvasklift 1704. Kan også monteres med bolte direkte på eksisterende væg. Ekstra fladt bassin for tilpasning til kørestol. 60 x 49 cm, uden hanehul og overløb 711960 60 x 49 cm, med hanehul og uden overløb 711961 60 x 49 cm, med hanehul og overløb 711963	63 6851.600 63 6851.100 63 6852.100	2.454,- 2.454,- 2.454,-	
		<b>7119 99 Håndvask til boltmontering</b> Passer til vores håndvasklift 1704. Kan monteres på bolte direkte mod væg Ekstra fladt bassin tilpasset kørestolsbrugere 70 x 56 cm, med hanehul og overløb 711901 70 x 56 cm, uden hanehul og overløb 711900	63 6854.100 63 6853.600	3.051,- 3.252,-	
		<b>740 Håndvask til boltmontering</b> Især beregnet til handicaptilpassede boliger. Ekstra fladt bassin for tilpasning til kørestol. 60 x 60 cm, med hanehul og overløb 60 x 60 cm, med hanehul, uden overløb	63 6825.100 63 6824.100	2.801,- 2.801,-	



## VANDLÅS TIL HÅNDVASK

- Justerbar højde og dybde.
- Samtlige dele er i forkromet metal.
- Passer til alle håndvaske i vores sortiment.

		VVS-nr	PRIS
		<p><b>3880 Vandlås til vægmontering</b> Består af en vandlås samt rør til montering mod væg. Samtlige dele er i forkromet metal. Vandlåsen er justerbar i højde og dybde.</p> <p>Vandlås til vægmontering</p>	<p>75 0074.132</p> <p>824,-</p>
		<p><b>Vandlås til gulvmontering med L-rør</b> Består af vandlås samt L-rør og hætte til montering i gulv. Samtlige dele er i forkromet metal. Vandlåsen er justerbar i højde og dybde og er specielt tilpasset med afløbshul tæt på væggen.</p> <p>3880 Vandlås til gulvmontering</p>	<p>75 0075.332</p> <p>1.339,-</p>

## INSTALLATIONSSYSTEM – TRIOMONT-HÅNDVASKFIKSTUR

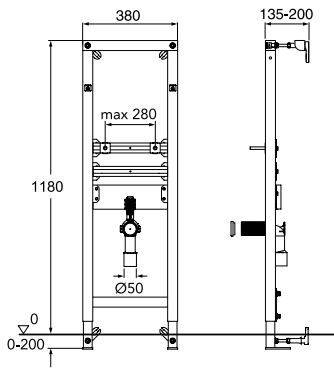
- Flot installation med et minimum af synlige rør.
- Passer til alle håndvaske med en boltafstand på op til 280 mm.
- Belastningstestet stålramme, 175 kg.

		VVS-nr	PRIS
		<b>Triomont XS-håndvaskfikstur Høj model til montering mod lige væg eller i et hjørne.</b>	
		Vægt: 11 kg inkl. emballage Triomont XS-håndvaskfikstur	
		61 7235.100	1.184,-
		61 7239.902	175,-
		61 7239.901	175,-



### Ved levering af Triomont-håndvaskfikstur medfølger:

- Fikstur.
- M12-gevindstang til montering af håndvask.
- Fire vægbeslag.
- Skruer og plugs til fastgørelse.
- Afløbsvinkel med gumminippel Ø 32 mm.
- Monteringsvejledning.

### Supplér altid med:

- Håndvask.
- Håndvaskarmatur.
- Vægvandlås.

Se vores komplette sortiment af håndvaske, armaturer og vandlåse på [www.gustavsberg.dk](http://www.gustavsberg.dk), hvor du kan se produkterne og bestille brochurer over hele vores produktsortiment.

# HVORDAN MØBLERER DU DIT BADEVÆRELSE?

Et badeværelse har det med at blive fyldt op med alverdens ting og sager. Håndklæder, shampooflasker, hårbørster, morgenkåber, sminke, toiletpapir, tandpastatuber, medicin – alt sammen på ganske begrænset plads. En effektiv måde at undgå kaos på er at

sørge for, at man har masser af opbevaringsplads. Gustavsbergs badeværelsesmøbler giver dig fleksibel og funktionel opbevaring med et elegant udseende.



LOGIC-BADEVÆRELSESMØBLER

Woody Grey

## FLEKSIBLE MØBLER MED ELEGANCE

Med et håndvaskskab, et højskab og et frontbelyst spejlskab får du nemt plads til dine badeværelsesartikler. Logic-møblernes fleksible design gør, at de passer lige så godt til små badeværelser som til større, da man med fordel kan dublere såvel håndvaske- som højskabe. Alle Logic-møblerne har hvide rammer, mens låger og skuffefronter fås i flere forskellige farver og udformninger.



LOGIC-HÅNDVASKSKAB

Perfect White



LOGIC-HÅNDVASKSKAB

Moody Blue



LOGIC-HÅNDVASKSKAB

Sinful Black



LOGIC-HÅNDVASKSKAB

Crazy Orange



LOGIC-HÅNDVASKSKAB

Classy White





## EKSKLUSIVT OG GEDIGENT

Årets møbelnyhed er de snedige og elegante møbler i Artic-serien, som med deres støjsvage lukning, smarte flytbare modulfag og gennemtænkte spejlskabe gør dit badeværelsesbesøg til en langt mere behagelig oplevelse. Håndvaskskab, højskab og vægskab fås i farverne Black Oak, Natural Oak og Matte White. Vores Artic-møbler giver badeværelset en gedigen og eksklusiv atmosfære.



## SMART OG SMAGFULDT

Smukt Gustavsberg-porcelæn nedfældet i et mørkt håndvaskskab er ikke bare en fryd for øjet. Det er også en kombination, som giver gode afsætningsflader og smart opbevaring.



PÅ ET BADEVÆRELSE KAN AKUSTIKKEN MEDFØRE, AT PLUDSELIGE OG HØJE LYDE OPLEVES SOM SÆRLIGT FORSTYRENDE. MED SOFT CLOSE LUKKES SKABSDØRE OG SKUFFER BLØDT OG LYDLØST.



DE FLESTE PRODUKTER KAN DU SELV INSTALLERE. DETTE SYMBOL BETYDER, AT VI ANBEFALER, AT DU FÅR HJÆLP AF EN FAGMAND, FX EN VVS-INSTALLATØR, EN MURER ELLER EN ELEKTRIKER.

## VÆRD AT VIDE

- Du kan kombinere møbler og badeværelsesporcelænen, som du vil, men tænk på, at en håndvask med tilhørende skab altid er en praktisk løsning. Sørg for, at målene passer, når du vælger møbler.
- Du kan vælge mellem underskabe med døre eller skuffer. Med skuffer får du et bedre overblik over indholdet.
- Flere af vores spejle og spejlskabe har indbygget belysning. Disse bør altid installeres af en elektriker.
- Sørg altid for, at du har en ordentlig afskærmning mellem badeværelsesmøblerne og brusekabinen. Møblerne kan godt tåle badeværelsets fugtige miljø, men ikke regelmæssig overrisling med vand.

# HVILKEN HÅNDVASK PASSER TIL HVILKET SKAB? HER FINDER DU SVARENE.

HÅNDVASK	SKAB	HÅNDVASKSKAB						
		NAUTIC			ARTIC			
		Fås i farverne: Hvid højglans, mat grå eller hvid melamin			Fås i farverne: Black Oak, Natural Oak eller Matt White			
		A903 600 x 475 mm	A904 900 x 475 mm	A905 1200 x 475 mm	4860 600 x 460 mm	4875 750 x 460 mm	48100 1000 x 460 mm	48150 1500 x 460 mm
HELDÆKKENDE HÅNDVASK								
Nautic 5562	•							
Nautic 5592		•						
Nautic 5512			•					
Logic 5169								
Logic 5171								
Logic 5188								
Artic 4551	•	•	•	•	•	•	•	• 2 stk.
Artic 4601	Begge disse håndvaske er en større model, som ikke passer til vores håndvaskskabe. De er beregnet til store miljøer, hvor man selv har valgt en bordplade eller et andet møbel end ovenstående.							
Artic 4651								
NEDFÆLDNINGS- HÅNDVASK								
Supplér med topplade. Kontroller monteringsanvisning omhyggeligt, inden der bores hul.								
5545	•	•	•					
5555	•	•	•					
6147 98	Begge disse håndvaske er en større model, som ikke passer til vores håndvaskskabe. De er beregnet til store miljøer, hvor man selv har valgt en bordplade eller et andet møbel end ovenstående.							
7127 99								

Artikelnumre, målskitser og priser på disse produkter findes fra side 102.

## GREB

Alle greb passer til alle skabe (med undtagelse af Nautic, som ikke har greb, men en pynteliste). På de følgende produktsider har vi valgt de greb, som vi mener passer bedst til de respektive skabe, men du kan vælge helt efter din egen smag. Her kan du se alle de greb, der er at vælge imellem. Målet c-c er afstanden mellem grebenes skruehuller.



Model A, c-c 220 mm,  
Classy Chrome



Model B, c-c 32 mm,  
Classy Chrome



Model C, c-c 200 mm,  
Classy Chrome



Model D, c-c 64 mm,  
Classy Chrome

## PYNTELISTE

Nautic-badeværelsesmøbler har ingen greb. De leveres i stedet med hvide pyntelister. Hvis du vil skifte til farvede lister, kan du vælge mellem disse tre. OBS! Bestil altid 2 stk. til hvert skab.









Længde 600 mm  
Til Nautic A903  
Rød, sort eller aluminium



Længde 900 mm  
Til Nautic A904  
Rød, sort eller aluminium



Længde 1200 mm  
Til Nautic A905  
Rød, sort eller aluminium

SKAB	HÅNDVASKSKAB					
	LOGIC			LOGIC		
	Fås i farverne: Sinful Black, Perfect White, Crazy Orange, Moody Blue. OBS! Skabsrammen er altid hvid.			Fås i farverne: Woody Grey, Classy White OBS! Skabsrammen er altid hvid.		
	1860 600 x 411 mm	1890 900 x 411 mm	1812+1860 1200 x 411 mm	1862 600 x 411 mm	1892 900 x 411 mm	1822 1200 x 411 mm
HÅNDVASKE						
HELDÆKKENDE HÅNDVASKE						
Nautic 5562						
Nautic 5592						
Nautic 5512						
Logic 5169	•			•		
Logic 5171		•			•	
Logic 5188			•			•
Artic 4551						
Artic 4601	Begge disse håndvaske er en større model, som ikke passer til vores håndvaskskabe. De er beregnet til store miljøer, hvor man selv har valgt en bordplade eller et andet møbel end ovenstående.					
Artic 4651						
NEDFÆLDNINGS-HÅNDVASKE						
Supplér med topplade. Kontrollér montageanvisning omhyggeligt, inden der bores hul.						
5545	•	•	•	•	•	•
5555						
6147 98	Begge disse håndvaske er en større model, som ikke passer til vores håndvaskskabe. De er beregnet til store miljøer, hvor man selv har valgt en bordplade eller et andet møbel end ovenstående.					
7127 99						



Model E96, c-c 96 mm, Classy Chrome



Model E128, c-c 128 mm, Classy Chrome



Model E160, c-c 160 mm, Classy Chrome



Model F, c-c 128 mm, Classy Chrome eller Anthracite



Model F, c-c 192 mm, Classy Chrome eller Anthracite



Model F, c-c 320 mm, Classy Chrome eller Anthracite



Model G, c-c 192 mm, Classy Chrome eller Anthracite

## BADEVÆRELSESMØBLER MED NAUTIC MØBELHÅNDVASK

- Samme farve på kabinnet og skuffer/låger.
- Udskiftelige pyntelister i fire farver; hvid højglans leveres altid som standard.
- Pyntelistens farver (rød, sort, aluminium) matcher Coloric-armaturenes farver.
- Skuffer og låger med Soft Close, så de lukker blødt.
- Skuffeindsats som tilvalg til underskabe.
- Håndvask med ellipsoformet bassin og god afsætningsplads.
- Topplade, alternativ til håndvask, som afsætningsplads.
- Eventuelle elinstallationer på badeværelser skal altid udføres af en professionel elektriker.

### HVIDE SKABE MED PYNTELISTER



### GRÅ SKABE MED PYNTELISTER









			VVS-nr	PRIS
		<b>A903 Underskab med håndvask 5562 og hvid pynteliste</b> Hvid højglans (skabskabinnet i hvid melamin) Matgrå Hvid melamin <b>TILBEHØR</b> Skuffeindsats	GB71A903CWWBBDH GB71A903GBWBBDH GB71A903AGWBBDH	6.585,- 6.065,- 6.065,-
		<b>A672 60 Pynteliste* til farveændring</b> Aluminium Sort Rød	77 9459.155 77 9459.154 77 9459.153	683,- 683,- 683,-
		<b>A666 Bordplade** 602 mm til underskab A903</b> Matgrå Hvid melamin	77 9456.162 77 9456.160	1.339,- 1.256,-
		<b>A904 Underskab med håndvask 5592 og hvid pynteliste</b> Hvid højglans (skabskabinnet i hvid melamin) Matgrå Hvid melamin <b>TILBEHØR</b> Skuffeindsats	GB71A904CWWBBDH GB71A904GBWBBDH GB71A904AGWBBDH	7.712,- 7.105,- 7.105,-
		<b>A672 90 Pynteliste* til farveændring</b> Aluminium Sort Rød	77 9459.175 77 9459.174 77 9459.173	749,- 749,- 749,-
		<b>A665 Bordplade** 902 mm til underskab A904</b> Leveres med to bæring for ekstra stabilitet. Matgrå Hvid melamin	A66500GB A66500AG	1.005,- 1.065,-
		<b>A905 Underskab med håndvask 5512 og hvid pynteliste</b> Hvid højglans (skabskabinnet i hvid melamin) Matgrå Hvid melamin <b>TILBEHØR</b> Skuffeindsats	GB71A905CWWBBDH GB71A905GBWBBDH GB71A905AGWBBDH	8.666,- 7.885,- 7.885,-
		<b>A672 12 Pynteliste* til farveændring</b> Hvid højglans Aluminium Sort Rød	77 9459.185 77 9459.184 77 9459.183 897 19 74	815,- 815,- 815,-
		<b>A664 Bordplade** 1202 mm til underskab A905</b> Leveres med to bæring for ekstra stabilitet. Matgrå Hvid melamin	A66400GB A66400AG	1.125,- 1.071,-

		<p><b>A671 Vægskab med venstrehængt låge, hvid pynteliste og to glashylder</b>  Hvid højglans (skabskabinet i hvid melamin)  Matgrå  Hvid melamin</p> <p><b>A672 Vægskab med højrehængt låge, hvid pynteliste og to glashylder</b>  Hvid højglans  Matgrå  Hvid melamin</p> <p><b>A672 40 Pynteliste til farveændring</b>  Hvid højglans  Aluminium  Sort  Rød</p>	<p>77 9453.141 1.759,-  77 9453.143 1.759,-  77 9453.140 1.624,-</p> <p>77 9453.241 1.759,-  77 9453.243 1.759,-  77 9453.240 1.624,-</p> <p>77 9459.111 379,-  77 9459.115 620,-  77 9459.114 620,-  77 9459.113 620,-</p>	
		<p><b>A673 Højskab med en skuffe og venstrehængte låger samt tre glashylder</b>  Hvid højglans (skabskabinet i hvid melamin)  Matgrå  Hvid melamin</p> <p><b>A674 Højskab med en skuffe og højrehængte låger samt tre glashylder</b>  Hvid højglans  Matgrå  Hvid melamin</p> <p><b>A672 40 Pynteliste* til farveændring</b>  Hvid højglans  Aluminium  Sort  Rød</p> <p>* OBS! Bestil 3stk. til hvert skab.</p>	<p>77 9454.341 3.843,-  77 9454.343 3.843,-  77 9454.340 3.435,-</p> <p>77 9454.441 3.843,-  77 9454.443 3.843,-  77 9454.440 3.435,-</p> <p>77 9459.111 379,-  77 9459.115 620,-  77 9459.114 620,-  77 9459.113 620,-</p>	
		<p><b>A402 60 Spejlskab med to låger og belysning</b>  Også spejle på indersiden af lågerne. Kontakt og 230 V-stikkontakt inde i skabet. Der medfølger fire glashylder. Beregnet til fast montering på væg. Elinstallation skal foretages af en autoriseret elektriker. Alle monteringsdele medfølger. Tæthedsklasse IP44. Til montering i område 2 på badeværelset. Med to 13 W lysstofrør.</p> <p>Matgrå  Hvid melamin</p>	<p>77 9457.343 5.636,-  77 9457.340 5.636,-</p>	
		<p><b>A402 90 Spejlskab med to låger og belysning</b>  Også spejle på indersiden af lågerne. Kontakt og 230 V-stikkontakt inde i skabet. Der medfølger fire glashylder. Beregnet til fast montering på væg. Elinstallation skal foretages af en autoriseret elektriker. Alle monteringsdele medfølger. Tæthedsklasse IP44. Til montering i område 2 på badeværelset. Med to 14 W lysstofrør.</p> <p>Matgrå  Hvid melamin</p>	<p>77 9457.360 6.355,-  A40290GB 6.355,-</p>	

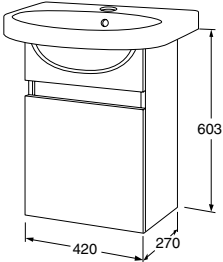

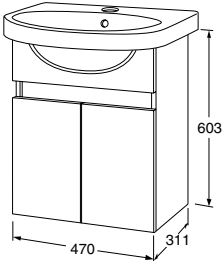
## NAUTIC-BADEVÆRELSESMØBLER MED HÅNDVASK

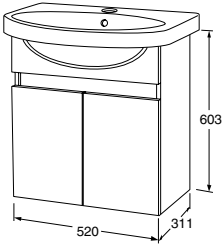
- Kabinet og låger i hvid melamin.
- Låger med Soft Close, så de lukker blødt.
- Skab med fast hylde.
- Håndvask med ellipseformet bassin og god afsætningsplads.

		VVS-nr	PRIS
		<p>A900 Underskab med venstrehængt låge i hvid melamin med håndvask 5550 og fast, hvid pynteliste</p> 	<p>77 9460.210 1.816,-</p>
		<p>A901 Underskab i hvid melamin med håndvask 5556 og fast, hvid pynteliste</p> 	<p>77 9460.220 2.163,-</p>
		<p>A902 Underskab i hvid melamin med håndvask 5560 og fast, hvid pynteliste Hvid melamin</p> 	<p>77 9460.230 2.250,-</p>

# BADEVÆRELSESMØBLER MED ARTIC MØBELHÅNDVASK - KAN LEVERES FRA SOMMEREN 2013

- Samme farve på kabinet, skuffer og låger.
- Skuffer og låger med Soft Close, så de lukker blødt.
- Flere greb som tilvalg.
- Skuffeindsats som tilvalg.
- Underskab med god opbevaringsplads.
- Leveres med hel bordplade. Kan anvendes som top på sideskab uden håndvask.
- Udkæring i bordpladen til håndvask foretages af montøren.
- Vandlås, som ikke fylder ret meget i skabet, leveres sammen med underskabene.
- Spejlskab uden greb med gråtonet underkant – ingen fingeraftryk.
- Spejlskab med flytbare glashylder samt LED-belysning samt LED-belysning over og under skabet.
- Eventuelle elinstallationer på badeværelser skal altid udføres af en professionel elektriker.

## TRE OVERFLADEMATERIALER







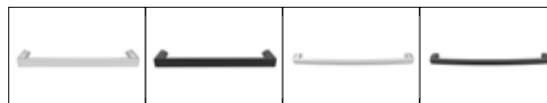





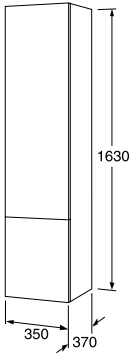

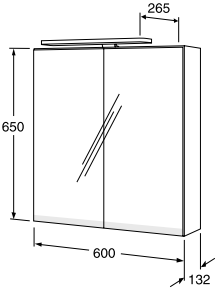



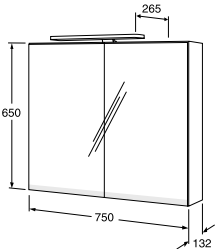

Black Oak      Natural Oak      Matte White

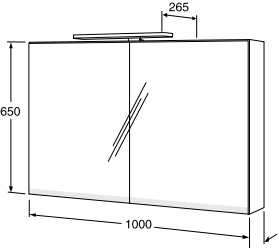



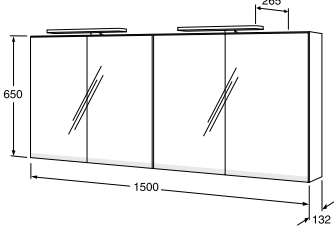



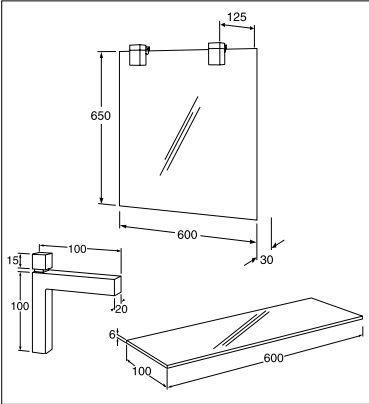

## FLERE GREB

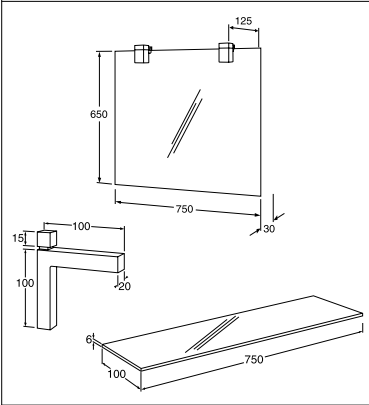

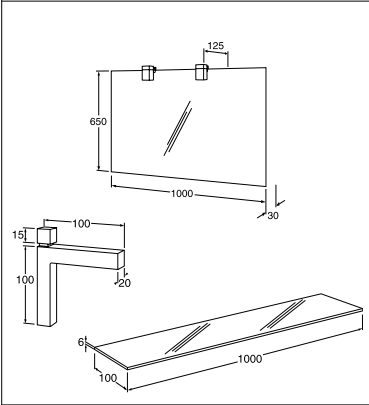
F Classy Chrome      F Anthracite      G Classy Chrome      G Anthracite

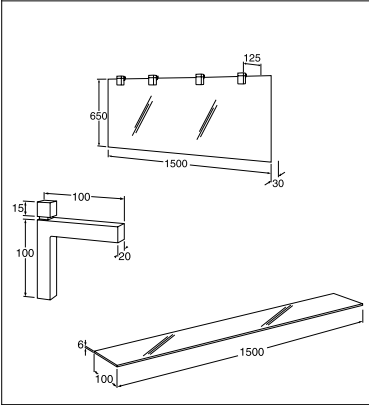
			VVS-nr	PRIS
		<p><b>4860 Underskab med hel bordplade, håndvask 4551 og fleksibel vandlås</b> Black Oak Natural Oak Matte White</p> <p><b>TILBEHØR</b></p> <p><b>Skuffeindsats</b> Består af et sæt med fire skuffer i hvidlakeret MDF. Bestil det ønskede antal</p> <p>Greb, se side 105</p>	<p>GB714860BO00BO 6.936,- GB714860NO00NO 6.763,- GB714860DH00DH 6.503,-</p> <p>GBBOX4 520,-</p>	
<p>Se mål på håndvask og skuffeindsats i det første produktfelt på denne side.</p>		<p><b>4875 Underskab med hel bordplade, håndvask 4551 og fleksibel vandlås</b> Black Oak Natural Oak Matte White</p> <p><b>TILBEHØR</b></p> <p><b>Skuffeindsats</b> Består af et sæt med fire skuffer i hvidlakeret MDF. Bestil det ønskede antal</p> <p>Greb, se side 105</p>	<p>GB714875BO00BO 8.583,- GB714875NO00NO 8.410,- GB714875DH00DH 8.150,-</p> <p>GBBOX4 520,-</p>	
<p>Se mål på håndvask og skuffeindsats i det første produktfelt på denne side.</p>		<p><b>48100 Underskab med hel bordplade, håndvask 4551 og fleksibel vandlås</b> Black Oak Natural Oak Matte White</p> <p><b>TILBEHØR</b></p> <p><b>Skuffeindsats</b> Består af et sæt med fire skuffer i hvidlakeret MDF. Bestil det ønskede antal</p> <p>Greb, se side 105</p>	<p>GB714810BO00BO 9.710,- GB714810NO00NO 9.450,- GB714810DH00DH 9.104,-</p> <p>GBBOX4 520,-</p>	
<p>Se mål på håndvask og skuffeindsats i det første produktfelt på denne side.</p>		<p><b>48150 Underskab med hel bordplade, håndvask 4551 og fleksibel vandlås</b> Black Oak Natural Oak Matte White</p> <p><b>TILBEHØR</b></p> <p><b>Skuffeindsats</b> Består af et sæt med fire skuffer i hvidlakeret MDF. Bestil det ønskede antal</p> <p>Greb, se side 105</p>	<p>GB714815BO00BO 17.253,- GB714815NO00NO 16.386,- GB714815DH00DH 15.519,-</p> <p>GBBOX4 520,-</p>	

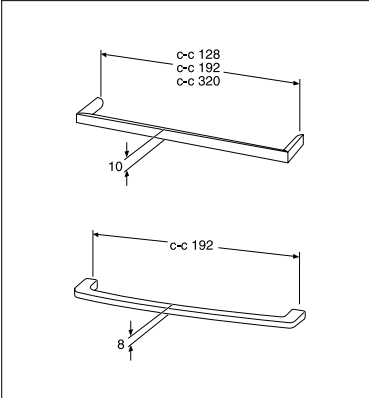
		<p><b>4870 Højskab</b>            Mulighed for højre- eller venstremontering af låger.            En fast og tre flytbare hylder i træ.            Black Oak            Natural Oak            Matte White</p> <p><b>TILBEHØR</b></p> <p><b>Skuffeindsats</b>            Består af et sæt med fire skuffer i hvidlakeret MDF. Bestil det ønskede antal</p> <p>Greb, se side 105</p> 	<p>GB714870BO00BO            GB714870NO00NO            GB714870DH00DH</p> <p>5.193,-            4.933,-            4.760,-</p>	<p>GBBOX4</p> <p>520,-</p>
		<p><b>4888 60 Spejlskab med to låger og LED-belysning over og under skabet</b>            Også spejle på indersiden af lågerne. 230 V-stikkontakt inde i skabet.            Der medfølger to flytbare glashylder. Beregnet til fast montering på væg. Elinstallation skal foretages af en autoriseret elektriker.            Alle monteringsdele medfølger. Tæthedsklasse IP44. Til montering i område 2 på badeværelset. LED-belysning</p> <p>Black Oak            Natural Oak            Matte White</p>  	<p>GB71488860BO            GB71488860NO            GB71488860DH</p> <p>6.156,-            5.896,-            5.636,-</p>	
		<p><b>4888 75 Spejlskab med to låger og LED-belysning over og under skabet</b>            Også spejle på indersiden af lågerne. 230 V-stikkontakt inde i skabet.            Der medfølger to flytbare glashylder. Beregnet til fast montering på væg. Elinstallation skal foretages af en autoriseret elektriker.            Alle monteringsdele medfølger. Tæthedsklasse IP44.            Til montering i område 2 på badeværelset. LED-belysning</p> <p>Black Oak            Natural Oak            Matte White</p>  	<p>GB71488860BO            GB71488860NO            GB71488860DH</p> <p>6.849,-            6.503,-            5.982,-</p>	
		<p><b>4888 10 Spejlskab med to låger og LED-belysning over og under skabet</b>            Også spejle på indersiden af lågerne. 230 V-stikkontakt inde i skabet.            Der medfølger to flytbare glashylder. Beregnet til fast montering på væg. Elinstallation skal foretages af en autoriseret elektriker. Alle monteringsdele medfølger. Tæthedsklasse IP44. Til montering i område 2 på badeværelset. LED-belysning</p> <p>Black Oak            Natural Oak            Matte White</p>  	<p>GB71488875BO            GB71488875NO            GB71488875DH</p> <p>7.716,-            7.370,-            6.676,-</p>	
		<p><b>4888 15 Spejlskab med to låger og LED-belysning over og under skabet</b>            Også spejle på indersiden af lågerne. 230 V-stikkontakt inde i skabet.            Der medfølger to flytbare glashylder. Beregnet til fast montering på væg. Elinstallation skal foretages af en autoriseret elektriker. Alle monteringsdele medfølger. Tæthedsklasse IP44. Til montering i område 2 på badeværelset. LED-belysning</p> <p>Black Oak            Natural Oak            Matte White</p>  	<p>GB71488810BO            GB71488810NO            GB71488810DH</p> <p>11.618,-            11.184,-            10.838,-</p>	

		<p><b>4880 60 Spejl med belysning/4880 60 Spejl uden belysning</b> Beregnet til montering på væg. Elinstallationen skal foretages af en autoriseret elektriker. Alle monteringsdele medfølger. Tæthedsklasse IP44. Til montering i område 2 på badeværelset. LED-belysning</p> <p>4880 60 Spejl med belysning 4880 60 Spejl uden belysning</p> <p><b>TILBEHØR</b></p> <p>Hyldeknægte (bestil to til hver hylde) Classy Chrome Glashylde, 600 mm</p> 	<p>GB7148806000 2.597,- GB7148806000U 1.301,-</p> <p>GB714890C 217,- GB7148906000 390,-</p>	
		<p><b>4880 75 Spejl med belysning/4880 75 Spejl uden belysning</b> Beregnet til montering på væg. Elinstallationen skal foretages af en autoriseret elektriker. Alle monteringsdele medfølger. Tæthedsklasse IP44. Til montering i område 2 på badeværelset. LED-belysning</p> <p>4880 75 Spejl med belysning 4880 75 Spejl uden belysning</p> <p><b>TILBEHØR</b></p> <p>Hyldeknægte (bestil to til hver hylde) Classy Chrome Glashylde, 750 mm</p> 	<p>GB7148807500 2.770,- GB7148807500U 1.517,-</p> <p>GB714890C 217,- GB7148907500 425,-</p>	
		<p><b>4880 100 Spejl med belysning/4880 10 Spejl uden belysning</b> Beregnet til montering på væg. Elinstallationen skal foretages af en autoriseret elektriker. Alle monteringsdele medfølger. Tæthedsklasse IP44. Til montering i område 2 på badeværelset. LED-belysning</p> <p>4880 100 Spejl med belysning 4880 100 Spejl uden belysning</p> <p><b>TILBEHØR</b></p> <p>Hyldeknægte (bestil to til hver hylde) Classy Chrome</p> <p>Glashylde, 1000 mm</p> 	<p>3.204,- 1.730,-</p> <p>GB714890C 217,- GB7148901000 477,-</p>	
		<p><b>4880 150 Spejl med belysning/4880 150 Spejl uden belysning</b> Beregnet til montering på væg. Elinstallationen skal foretages af en autoriseret elektriker. Alle monteringsdele medfølger. Tæthedsklasse IP44. Til montering i område 2 på badeværelset. LED-belysning</p> <p>4880 150 Spejl med belysning 4880 150 Spejl uden belysning</p> <p><b>TILBEHØR</b></p> <p>Hyldeknægte (bestil to til hver hylde) Classy Chrome</p> <p>Glashylde, 1500 mm</p> 	<p>GB7148801500 4.292,- GB7148801500U 3.026,-</p> <p>GB714890C 217,- GB7148901500 650,-</p>	
	<p><b>Model F</b></p>  <p><b>Model G</b></p> 	<p><b>Greb</b> Passer til alle skabe</p> <p>Model F, c-c 128 mm, Classy Chrome Model F, c-c 192 mm, Classy Chrome Model F, c-c 320 mm, Classy Chrome Model F, c-c 128 mm, Anthracite Model F, c-c 192 mm, Anthracite Model F, c-c 320 mm, Anthracite</p> <p>Model G, c-c 192 mm, Classy Chrome Model G, c-c 192 mm, Anthracite</p>	<p>GB7148C128E 82,- GB7148C192E 113,- GB7148C320E 147,- GB7148A128F 82,- GB7148A192F 113,- GB7148A320F 147,-</p> <p>GB7148C192G 147,- GB7148A192G 147,-</p>	

## BADEVÆRELSESMØBLER MED LOGIC MØBELHÅNDVASK

- Lille dybdemål til små rum.
- Fire farver på skuffer/låger, hvide skabskabinetter.
- Udskiftelige låger og skuffefronter, som matcher vores badekarfronter og Logic-armaturer.
- Vandlås, som ikke fylder ret meget i skabet, leveres sammen med underskabene.
- En stor skuffe og en fast hylde i underskabene.
- Bordplade som alternativ til håndvask.
- Skuffer og låger med Soft Close, så de lukker blødt.
- Flere greb som tilvalg.
- Forkromede støtteben som tilvalg.

### FIRE OVERFLADEMATERIALER

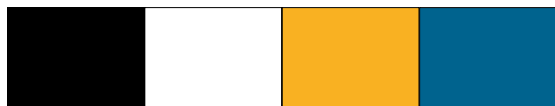

Sinful Black Perfect White Crazy Orange Moody Blue

### TRE GREB



Greb A Greb B Greb C

		VVS-nr	PRIS
		<b>1860 Underskab med håndvask 5169 og fleksibel vandlås</b> Sinful Black Perfect White Moody Blue Crazy Orange	GB711860WBEL 5.755,- GB711860WBDH 5.596,- GB711860WB36 5.755,- GB711860WB38 5.755,-
		<b>TILBEHØR</b>  Greb Model A 75,- Model C 150,-  Støtteben Forkromede. Justerbare 320-340 mm, 2 stk. 212,-  Bordplade* 600 mm til underskab 1860, hvid 833,-  *) Se skabe uden håndvask på <a href="http://www.gustavsberg.dk">www.gustavsberg.dk</a>	
		<b>1890 Underskab med håndvask 5171 og fleksibel vandlås</b> Sinful Black Perfect White Moody Blue Crazy Orange	GB711890WBEL 7.529,- GB711890WBDH 7.153,- GB711890WB36 7.529,- GB711890WB38 7.529,-
		<b>TILBEHØR</b>  Greb (OBS! Bestil 2 stk.) Model A 75,- Model C 150,-  Støtteben Forkromede. Justerbare 320-340 mm, 2 stk. 212,-  Bordplade* 900 mm til underskab 1890, hvid 1.262,-  *) Se skabe uden håndvask på <a href="http://www.gustavsberg.dk">www.gustavsberg.dk</a>	
		<b>1812 + 1860 Underskab med låger. Med håndvask 5188 og fleksibel vandlås</b> Sinful Black Perfect White Moody Blue Crazy Orange	GB711812WBELEL 10.372,- GB711812WBDHDH 9.843,- GB711812WB3636 10.372,- GB711812WB3838 10.372,-
		<b>1812 + 1860 Underskab uden låger på sideskabene.</b> Med håndvask 5188 og fleksibel vandlås Sinful Black Perfect White Moody Blue Crazy Orange	GB711812WBEL 9.853,- GB711812WBDH 9.694,- GB711812WB36 9.853,- GB711812WB38 9.853,-
		<b>TILBEHØR</b>  Greb (OBS! Bestil 2 stk.) Model B 112,- Model C 150,-  Støtteben Forkromede. Justerbare 320-340 mm, 2 stk. 212,-  Bordplade* 1200 mm til underskab 1812 + 1860, hvid 1.673,-  *) Se skabe uden håndvask på <a href="http://www.gustavsberg.dk">www.gustavsberg.dk</a>	



		<p><b>1850 Logic møbelpakke</b> Med håndvask. Skabet har låger i hvid melamin, et hyldeplan og parallelle greb (model A)</p> <p>Møbelpakke med armaturhul til venstre på håndvasken Møbelpakke med armaturhul til højre på håndvasken</p>	<p>77 9428.100 77 9428.200</p>	<p>2.581,- 2.581,-</p>
		<p><b>1810 Vægskab</b> Med vendbar låge til højre- eller venstremontering. Inkl. to flytbare hylde i træ. Forkromet greb bestilles separat.</p> <p>Sinful Black Perfect White Moody Blue Crazy Orange</p> <p>Greb A Greb B</p>	<p>GB7118100100EL GB7118100100DH GB711810010036 GB711810010038</p> <p>77 9429.910 77 9429.920</p>	<p>1.858,- 1.604,- 1.858,- 1.858,-</p> <p>75,- 113,-</p>
		<p><b>1820 Enkeltskabe</b> Med vendbar låge til højre- eller venstremontering. Forkromet greb bestilles separat.</p> <p>Sinful Black Perfect White Moody Blue Crazy Orange</p> <p>Greb A Greb B</p>	<p>GB7118200100EL GB7118200100DH GB711820010036 GB711820010038</p> <p>77 9429.910 77 9429.920</p>	<p>1.176,- 1.066,- 1.176,- 1.176,-</p> <p>75,- 113,-</p>
		<p><b>1870 Højskab, dybde 160 mm</b> Med to vendbare låger til højre- eller venstremontering. Inkl. to flytbare hylde i træ. Forkromede greb bestilles separat.</p> <p>Sinful Black Perfect White Moody Blue Crazy Orange</p> <p>Greb A Greb B</p> <p><b>1871 Højskab, dybde 350 mm</b> Med to vendbare døre til højre- eller venstremontering. Med to flytbare hylde i træ. Forkromede greb bestilles separat.</p> <p>Sinful Black Perfect White Moody Blue Crazy Orange</p> <p>Greb A (OBS! Bestil 2 stk.) Greb B (OBS! Bestil 2 stk.)</p>	<p>GB7118700100EL GB7118700100DH GB711870010036 GB711870010038</p> <p>77 9429.910 77 9429.920</p>	<p>3.593,- 2.533,- 3.593,- 3.593,-</p> <p>75,- 113,-</p> <p>4.455,- 3.819,- 4.455,- 4.455,-</p> <p>75,- 113,-</p>

## BADEVÆRELSESMØBLER MED LOGIC MØBELHÅNDVASK

- Lille dybdemål til små rum.
- To farver på skuffer/låger, hvide skabskabinetter.
- Vandlås, som ikke fylder ret meget i skabet, leveres sammen med underskabene.
- To rummelige skuffer i underskabene.
- Skuffer og låger med Soft Close, så de lukker blødt.
- Flere greb som tilvalg.
- Eventuelle elinstallationer på badeværelser skal altid udføres af en professionel elektriker.

### TO OVERFLADEMATERIALER



Classy White Woody Grey

### FIRE GREB



Greb D



Greb E96



Greb E128









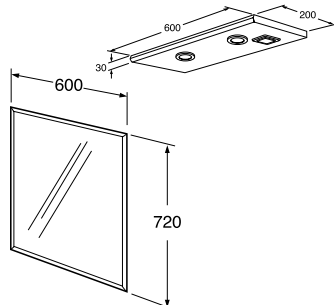
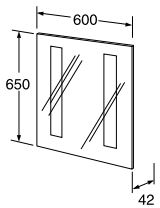

Greb E160

			VVS-nr	PRIS
		<b>1862 Underskab med håndvask 5169 og fleksibel vandlås</b> Classy White Woody Grey  <b>TILBEHØR</b>  Greb. Bestil det ønskede antal Model D Model E96 Model E128 Model E160	GB711862WB01 7.452,- GB711862WBWG 6.932,-  GB711800001D 91,- GB711800001E96 82,- GB711800001E128 91,- GB711800001E160 100,-	
		<b>1892 Underskab med håndvask 5171 og fleksibel vandlås</b> Classy White Woody Grey  <b>TILBEHØR</b>  Greb. Bestil det ønskede antal Model D Model E96 Model E128 Model E160	GB711892WB01 8.232,- GB711892WBWG 7.799,-  GB711800001D 91,- GB711800001E96 82,- GB711800001E128 91,- GB711800001E160 100,-	
		<b>1822 Underskab med håndvask 5188 og fleksibel vandlås</b> Classy White Woody Grey  <b>TILBEHØR</b>  Greb. Bestil det ønskede antal Model D Model E96 Model E128 Model E160	GB711822WB01 10.573,- GB711822WBWG 9.012,-  GB711800001D 91,- GB711800001E96 82,- GB711800001E128 91,- GB711800001E160 100,-	

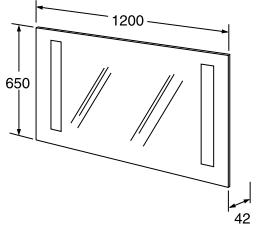
		<p><b>1810 Vægskab</b> Vendbare låger til højre-/venstremontage, en flytbar hyld medfølger.</p> <p>Classy White Woody Grey</p> <p><b>TILBEHØR</b></p> <p>Greb. Bestil det ønskede antal Model D Model E96 Model E128 Model E160</p>	<p>GB711810010001 2.102,- GB7118100100WG 1.960,-</p> <p>GB711800001D 91,- GB711800001E96 82,- GB711800001E128 91,- GB711800001E160 100,-</p>	
		<p><b>1870 Højskab, dybde 160 mm</b> Vendbare låger til højre-/venstremontage, to flytbare hylder medfølger. Classy White Woody Grey</p> <p><b>1871 Højskab, dybde 350 mm</b> Vendbare låger til højre-/venstremontage, to flytbare hylder medfølger. Classy White Woody Grey</p> <p><b>TILBEHØR</b></p> <p>Greb. Bestil det ønskede antal Model D Model E96 Model E128 Model E160</p>	<p>GB711870010001 4.790,- GB7118700100WG 4.053,-</p> <p>GB711871010001 4.790,- GB7118710100WG 4.053,-</p> <p>GB711800001D 91,- GB711800001E96 82,- GB711800001E128 91,- GB711800001E160 100,-</p>	
		<p><b>1882 60 Spejlskab med to låger</b> Også spejle på indersiden af lågerne. To flytbare hylder i glas. Kan suppleres med belysning og/eller IP44-certificeret stikkontakt</p> <p>Hvid</p> <p><b>TILBEHØR</b></p> <p>Belysningspanel IP44-certificeret stikkontakt</p>	<p>GB7118826001 3.559,-</p> <p>GB7118824600 516,- GB711800220 217,-</p>	
		<p><b>1882 90 Spejlskab med tre låger</b> Består af enheder på hhv. 60 cm og 30 cm. Vælg, om 30-enheden skal sidde til højre eller til venstre. Også spejle på indersiden af lågerne. To flytbare hylder i glas. Kan suppleres med belysning og/eller IP44-certificeret stikkontakt</p> <p>Hvid, vendbare døre for højre-/venstremontage</p> <p><b>TILBEHØR</b></p> <p>Belysningspanel IP44-certificeret stikkontakt</p>	<p>GB7118829001 5.293,-</p> <p>GB7118824600 516,- GB711800220 217,-</p>	

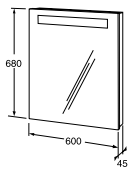
## SPEJLE OG BELYSNING

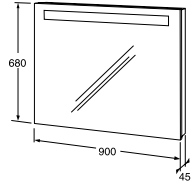
- Modeller, som ikke indgår i nogen af vores produktfamilier, eller som kan supplere alle serier.
- Målene er tilpasset efter standardmålene på møbler og håndvaske.
- Elinstallationer på badeværelser skal altid udføres af en professionel elektriker.

		VVS-nr	PRIS
		<p><b>1831 Belysningspanel</b> Med to indbyggede LED-pærer og 230 V-stik, til tilslutning til fejlstrømsrelæ. Beregnet til fast montering på væg i forbindelse med 1835 spejl. Hvid</p> <p><b>1835 Spejl 600x720 mm</b> Passer til belysningspanel 1831</p>	<p>GB71183160AG 4.115,- 77 9427.170 969,-</p>
		<p><b>1880-60 Spejl med belysning</b> Til fast montering på væg. Elinstallation skal udføres af en elektriker. Alle monteringsdele medfølger. Til montering i badeværelset. Med 2 lysrør 13 W.</p> <p>1880-60 spejl 600 x 650 mm 1880-60 Spejl, 600 x 650 mm, med stikkontakt</p>	<p>77 9427.620 2.533,- GB7118806011</p>
		<p><b>1880-90 Spejl med belysning</b> Til fast montering på væg. Elinstallation skal udføres af en elektriker. Alle monteringsdele medfølger. Til montering i badeværelset. Med to lysrør 13 W.</p> <p>1880-90 spejl 900 x 650 mm 1880-90 Spejl, 900 x 650 mm, med stikkontakt</p>	<p>77 9427.640 2.880,- GB7118809011</p>
		<p><b>1880-120 Spejl med belysning</b> Til fast montering på væg. Elinstallation skal udføres af en elektriker. Alle monteringsdele medfølger. Til montering i badeværelset. Med to lysrør 13 W.</p> <p>1880-120 spejl 1200 x 650 mm 1880-120 Spejl, 1200 x 650 mm, med stikkontakt</p>	<p>77 9427.660 3.146,- GB7118801211</p>
		<p><b>A403 60 spejl med belysning</b> Beregnet til montering på væg. Elinstallation skal foretages af en autoriseret elektriker. Alle monteringsdele medfølger. Tæthedsklasse IP44. Til montering i område 2 i baderummet. Med to 13 W lysstofrør</p> <p>Spejl med bagstykke i aluminium</p>	<p>A40360GB</p>
		<p><b>A403 90 spejl med belysning</b> Beregnet til montering på væg. Elinstallation skal foretages af en autoriseret elektriker. Alle monteringsdele medfølger. Tæthedsklasse IP44. Til montering i område 2 i baderummet. Med to 21 W lysstofrør.</p> <p>Spejl med bagstykke i aluminium</p>	<p>A40390GB</p>







# MØBELHÅNDVASK



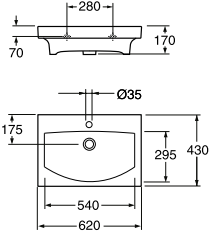

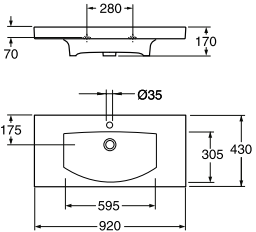

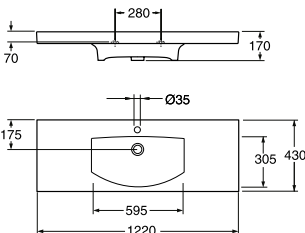
- Heldækkende møbelhåndvaske har samme mål som møbelserien med samme navn.
- Nogle af de heldækkende håndvaske kan monteres på konsoller.



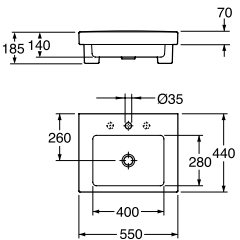

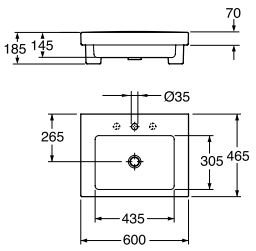

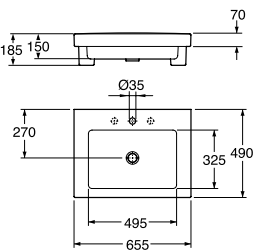

- Håndvaske til nedfældning eller underlimning kan kombineres med underskab plus bordplade. Du skal blot kontrollere, at håndvaskens mål stemmer overens med møblet.

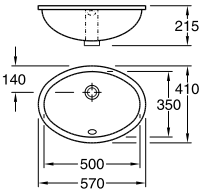
NAUTIC MØBELHÅNDVASK		VVS-nr	med C+ VVS-nr	PRIS	med C+ PRIS
		<b>5562 Nautic-håndvask, heldækkende. 620 x 500 mm</b> Beregnet til montering på Nautic-vaskeskab A663 Med hanehul og overløb Med hanehul, uden overløb Med hanehul og overløb Med hanehul, uden overløb **Bundventil med rist anbefales	63 5000.000 63 5002.000  63 5001.000 63 5003.000	1.850,- 1.850,-  2.368,- 2.368,-	
		<b>5592 Nautic-håndvask, heldækkende. 920 x 500 mm</b> Beregnet til montering på Nautic-vaskeskab A662 Med hanehul og overløb Med hanehul, uden overløb Med hanehul og overløb Med hanehul, uden overløb **Bundventil med rist anbefales	63 5004.000 63 5006.000  63 5005.000 63 5007.000	2.556,- 2.556,-  3.074,- 3.074,-	
		<b>5512 Nautic-håndvask, heldækkende. 1220 x 500 mm</b> Beregnet til montering på Nautic-vaskeskab A661 Med hanehul og overløb Med hanehul, uden overløb Med hanehul og overløb Med hanehul, uden overløb **Bundventil med rist anbefales	63 5008.000 63 5010.000  63 5009.000 63 5011.000	3.031,- 3.031,-  3.549,- 3.549,-	
		<b>5545 Nautic, oval model til nedfældning, 450 x 360 mm.</b> Med hanehul og overløb Med hanehul, uden overløb** **Bundventil med rist anbefales	63 5642.000 63 5644.000  63 5643.000 63 5645.000	1.806,- 2.066,-  1.806,- 2.066,-	
		<b>5555 Nautic, oval model til nedfældning, 550 x 440 mm.</b> Med hanehul og overløb Med hanehul, uden overløb** **Bundventil med rist anbefales	63 5646.000 63 5648.000  63 5647.000 63 5649.000	1.931,- 2.191,-  1.931,- 2.191,-	

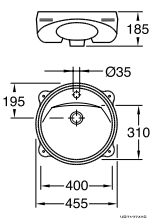

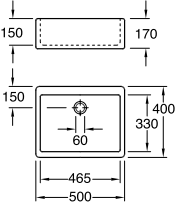

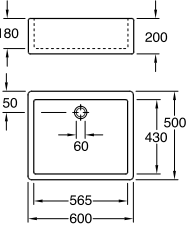
LOGIC MØBELHÅNDVASK		VVS-nr	med C+ VVS-nr	PRIS	med C+ PRIS	
		<p><b>5169 Logic heldækkende håndvask</b> Til montering på Logic møbler. Kan monteres med bolte c-c 280 mm.</p> <p>Ekskl. armatur</p> <p>Håndvasken kan også monteres på konsoller med frontplade Konsol, 395 mm Frontplade, 600 mm</p> 	63 5165.000	63 5165.030	1.905,-	2.578,-
		<p><b>5171 Logic heldækkende håndvask</b> Til montering på Logic møbler. Kan monteres med bolte c-c 280 mm.</p> <p>Ekskl. armatur</p> <p>Håndvasken kan også monteres på konsoller med frontplade Konsol, 395 mm Frontplade, 900 mm</p> 	63 5166.000	63 5166.030	2.633,-	3.305,-
		<p><b>5188 Logic heldækkende håndvask</b> Til montering på Logic møbler.</p> <p>Ekskl. armatur</p> <p>Håndvasken kan også monteres på konsoller med frontplade Konsol, 395 mm Frontplade, 1200 mm</p> 	63 5167.000	63 5167.030	3.123,-	3.794,-

ARTIC MØBELHÅNDVASK		VVS-nr	PRIS	
		<p><b>4551 Artic til nedfældning, 550x435 mm</b> Monteres* ovenfra i en bordplade med udstandset hul. Passer også til montering på Nautic-møblerne A903 og A904, se side 102.</p> <p>Med hanehul og overløb Med hanehul og overløb, med C+</p> <p>* Vær opmærksom på at vasken skal monteres mod væggen, da bagkanten ikke er glaseret.</p> 	63 5631.000 63 5632.000	1.513,- 2.184,-
		<p><b>4601 Artic til nedfældning, 600x465 mm</b> Monteres* ovenfra i en bordplade med udstandset hul.</p> <p>Med hanehul og overløb Med hanehul og overløb, med C+</p> <p>* Vær opmærksom på at vasken skal monteres mod væggen, da bagkanten ikke er glaseret.</p> 	63 5633.000 63 5634.000	1.658,- 2.329,-
		<p><b>4651 Artic til nedfældning, 650x490 mm</b> Monteres* ovenfra i en bordplade med udstandset hul.</p> <p>Med hanehul og overløb Med hanehul og overløb, med C+</p> <p>* Vær opmærksom på at vasken skal monteres mod væggen, da bagkanten ikke er glaseret.</p> 	63 5635.000 63 5636.000	1.836,- 2.508,-

		<p><b>6147 98 oval model til underlimning</b>          Armaturet monteres i bordpladen eller i væggen oven over håndvasken.</p> <p>Med overløbshul, uden hanehul, 500x350 mm          Leveres inkl. monteringsæt til natursten          Findes i flere størrelser</p> 	63 5614.600		1.413,-	
		<p><b>7127 99 til underlimning</b>          Armaturet monteres i bordpladen eller i væggen ovenover håndvasken.</p> <p>Rund Ø400 mm, med hanehul og overløb</p> 	63 5615.000		1.378,-	
		<p><b>6321 99 Rengøringsvask til bordplade eller med T-jern</b>          Beregnet til placering på en bordplade (tyngden holder den på plads)          Vær opmærksom på at bagsiden ikke er glaseret, så vasken bør monteres til væg.</p> <p>50 x 40 x 17 cm, til overløb          Overløbssæt i PVC 9428 00</p> 	69 1061.000 69 1065.801		1.589,- 299,-	
		<p><b>6322 99 Rengøringsvask til bænk- eller med T-jern</b>          Beregnet til placering på en bordplade (tyngden holder den på plads)          Vær opmærksom på at bagsiden ikke er glaseret, så vasken bør monteres til væg.</p> <p>60 x 50 x 20 cm, til overløb          Overløbssæt i PVC 9528 00</p> 	69 1063.000 69 1065.801		2.574,- 711,-	

## VANDLÅS TIL MØBELHÅNDVASK

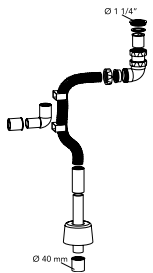
- Specialtilpasset til montering i underskab sammen med håndvask.
- Giver god opbevaringsplads i skabet.

		<p><b>Vandlås med fleksibel afløbsslange</b></p> <p>Vandlås universel til væg- eller gulvmontering.</p>	GB811800001		733,-	
---	---	---	-------------	--	-------	--

# HVORDAN VIL DU BADE?

Få ting i livet kan hamle op med følelsen af at glide ned i et varmt bad efter en lang dag fuld af strabadser. Badets afstressende og muskelafslappende effekt er noget af det bedste, der findes. Gustavsbergs badekar er ikke inddelt i produktserier – de passer nemlig til de fleste badeværelser, og i år der flere forskellige

indmurationsbadekar at vælge imellem. Vores badekar har et stilrent og moderne design og kan udstyres med forskellige fronter, så du nemt kan finde forskellige løsninger. Vores stolte badekar på fødder står smukkest, hvis der er god plads omkring det, så det rigtig kan ses.



## IINDMURING ELLER PÅ FØDDER?

Gustavsberg har flere forskellige typer badekar. Hvis du vil skabe en eksklusiv atmosfære på dit badeværelse, kan vores indmurede badekar være et godt alternativ. Eller også kan du vælge et frækt badekar i hvidt eller sort med fødder, der kan skiftes ud. Vi har også badekar, hvor badekarfronten kan skiftes ud og fås i forskellige temperamentsfulde farver. Hvis du bliver træt af en farve, kan du bare skifte fronten.



## GENNEMTÆNKET OG RENGØRINGSVENLIGT

Samtlige Gustavsberg-badekar er nemme at komme til under ved rengøring. Vores flotte badekar med helfront – en model, som typisk er vanskelig at gøre rent – har en smart løsning, hvor fronten på badekarret med et snuptag kan skydes op, så du lettere kan komme til inde under, samtidig med at den skjuler afløbsåbningen.



## BASSINMODELLER TIL EMALJEREDE BADEKAR MED FRONTSTATIV ELLER FØDDER



**Standardkarrere 1300-1700, samt det frontløse 1571**, har det mest almindelige bassin. Det er behageligt og praktisk til både karbad og brusebad og har en dybde på 420 cm.



**Kombikar 1607-1707** er især perfekt til dig, der også bruger badekarret til brusebade. Karret har et plant område i fodenden, og afløbet er placeret i midten. Hovedenden er rundet og behagelig. Badekarret er lidt lavere end standardkarret, 380 mm, hvilket gør det lettere at træde op i og ud af det.



**Duokar 1603** har plads til to personer og har to skrånende hovedender og centreret afløb.



**Siddebadekar 1051** er perfekt til dig, der har et lille badeværelse, men ikke vil undvære et badekar. Karret måler 1050 x 650 cm.



**De frontløse badekar 6316 og 6368** har et ovalt bassin med to skrånende hovedender og centreret afløb. centreret avlopp.



FOR AT FORENKLE OG ØGE SIKKERHEDEN VED NEDSTIGNING I BADET KAN BADEKARRET BESTILLES MED SÆRLIGE STØTTEHÅNDTAG PÅ BADEKARKANTEN.



BADEKARRET FÅS MED EN SKRIDSIKKER BEHANDLING, HVOR DER ER BRÆNDT KVARTSSAND IND I EMALJEN I ET ÆSTETISK NEUTRALT MØNSTER. OVERFLADEN MINDSKER RISIKOEN FOR AT GLIDE VED OP- OG NEDSTIGNING OG ER PLACERET I FODENDEN AF BADEKARRET. SÅ BADEOPLEVElsen IKKE BLIVER PÅVIRKET.

## BASSINMODELLER TIL EMALJEREDE INDMURINGSBADEKAR



**Indmuringsbadekar 3400, 3500, 3600, 3970** Har det mest almindelige bassin med en hoved- og en fodende. Det er behageligt og praktisk til både karbad og brusebad og fås i flere størrelser.



**Indmuringsbadekar 1220, 1380** Passer til to personer og har to skrånende hovedender og centreret afløb. Bassinet er smukt ellipseformet



**Indmuringsbadekar 3310, 3311** Især perfekt til dig, der bruger badekarret til brusebade. Karret har et stramt design med lige linjer og et plant og rummeligt område i fodenden til brusebade, og afløbet er placeret i midten. Hovedenden skråner, så den er behagelig, når man tager karbad.



**Indmuringsbadekar 6830, 6831** Velegnet til dig, der har masser af plads og foretrækker et stramt design. Perfekt til to badende med sine to skrånende hovedender og centreret afløb.



**Indmuringsbadekar 2570 og 2580** Badekar, der er som skabt til små badeværelser. Takket være den skrå fodende kan du måske få plads til et badekar, selvom dit badeværelse ikke er så stort.



VORES BADEKAR FÅS MED DEN EKSTRA OVERFLADEBEHANDLING, GLAZEPLUS, SOM ER EN KRYSTALKLAR POLYMERFILM. DER BESKYTTER BADEKARRETS OVERFLADE MOD SNAVS OG KALKAFLEJRINGER. DET GØR RENGØRINGEN NEMMERE OG MINDSKER BEHOVET FOR RENGØRINGSMIDLER

### VÆRD AT VIDE







- Gustavsberg tilbyder mange modeller og størrelser – de fleste er beregnet til montering sammen med hel- eller halvfrontstativ. Der findes også frontløse badekar og badekar til indmuring.
- Vores badekar fremstilles i emaljeret pladestål, som er et holdbart og slidstærkt materiale.
- Karrerne er lette at montere og rengøre. På badekar med helfront kan frontens nederste del skydes op, så du lettere kan komme til ved rengøring. Med halvfront har du altid let adgang til gulvet i forbindelse med rengøring.
- For at give plads til rørføring på væggene omkring badekarret kan frontstativet skydes til siden og ned i forhold til karret.
- Stativets ben er placeret længst ude i hjørnerne, hvilket gør det så godt som umuligt at vælte vores badekar. Fødderne er justerbare. Karret står stabilt – selv på et ujævnt gulv.
- Vores sortiment omfatter også boblebadekar i akryl. Dem kan du se på side 128.



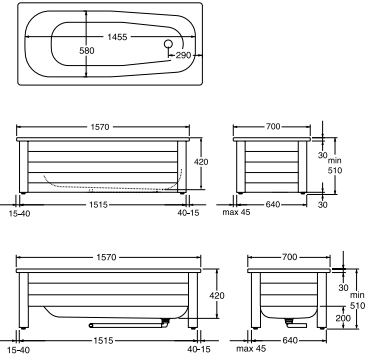

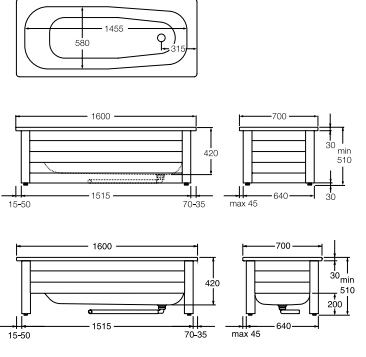

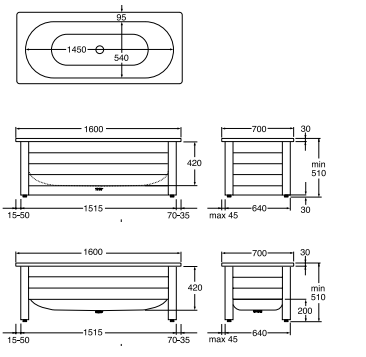

## BADEKAR EMALJERET STÅLPLADE MED HELFRONTSTATIV

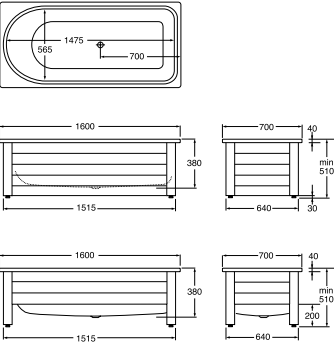
- Emaljeret stål.
- Komplet med frontstativ, monteret bundventil og afløbsrør.
- Frontstativet kan forskubbes til siden og i dybden for at give plads til at trække rør på væggen.
- Justerbare fødder, 25 mm.
- Helfrontens underdel kan skydes op, så det er nemt at komme til ved rengøring.
- Håndtag og skridsikker bund som tilvalg for at få et mere sikkert bad.
- Glazeplus som tilvalg for at sikre hurtig og skånsom rengøring.
- Flere modeller fås med frontstativ i forskellige farver.

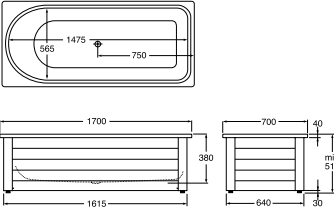
			VVS-nr	PRIS
<p>Badevandsvolumen: 150 liter</p>	<p>Bassinbillede, se side 117.</p>	<p><b>1300 Badekar 1300 x 700 mm, komplet med helfrontstativ</b> Hvidt</p> <p><b>1300 Badekar 1300 x 700 mm, komplet med halvfrontstativ</b> Hvidt</p> <p>Badekarret kan bestilles med Glazeplus, skridsikker bund eller støttehåndtag. Se artikelnummer på <a href="http://www.gustavsberg.dk">www.gustavsberg.dk</a></p>	<p>GB211300701301</p> <p>GB211300601301</p>	<p>8.961,-</p>
<p>Badevandsvolumen: 155 liter</p>	<p>Bassinbillede, se side 117.</p>	<p><b>1400 Badekar 1400 x 700 mm, komplet med helfrontstativ</b> Hvidt</p> <p><b>1400 Badekar 1400 x 700 mm, komplet med halvfrontstativ</b> Hvidt</p> <p>Badekarret kan bestilles med Glazeplus, skridsikker bund eller støttehåndtag. Se artikelnummer på <a href="http://www.gustavsberg.dk">www.gustavsberg.dk</a></p>	<p>GB211400701401</p> <p>GB211400601401</p>	<p>7.460,-</p>
<p>Badevandsvolumen: 165 liter</p>	<p>Bassinbillede, se side 117.</p>	<p><b>1500 Badekar 1500 x 700 mm, komplet med helfrontstativ</b> Hvidt</p> <p><b>1500 Badekar 1500 x 700 mm, komplet med halvfrontstativ</b> Hvidt</p> <p>Badekarret kan på bestilling leveres med Glazeplus, skridsikker behandling eller støttehåndtag. Se artikelnummer på <a href="http://www.gustavsberg.dk">www.gustavsberg.dk</a></p>	<p>GB211500701501</p> <p>GB211500601501</p>	<p>7.459,-</p>

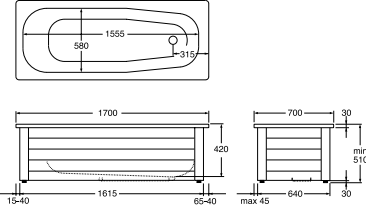

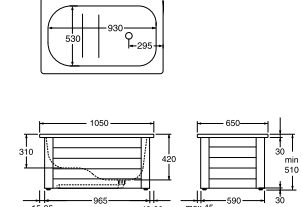







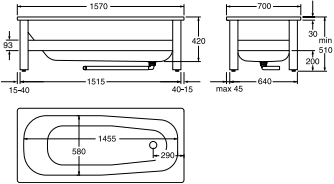

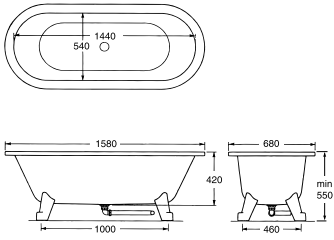
<p>Badevandsvolumen: 178 liter</p> 	<p>Bassinbillede, se side 117.</p>  	<p><b>1570 Badekar 1570 x 700 mm, komplet med helfrontstativ</b>                      Hvidt                      Moody Blue                      Crazy Orange                      Sinful Black</p> <p><b>1570 Badekar 1570 x 700 mm, komplet med halvfrontstativ</b>                      Hvidt</p> <p>Badekarret kan bestilles med Glazeplus, skridsikker bund eller støttehåndtag.                      Se artikelnummer på <a href="http://www.gustavsberg.dk">www.gustavsberg.dk</a></p>	<p>GB211570701601 9.030,-                      GB211570701636 9.533,-                      GB211570701638 9.533,-                      GB211570701656 9.533,-</p> <p>GB211570601601</p>
<p>Badevandsvolumen: 178 liter</p> 	<p>Bassinbillede, se side 117.</p>  	<p><b>1600 Badekar 1600 x 700 mm, komplet med helfrontstativ</b>                      Hvidt                      Moody Blue                      Crazy Orange                      Sinful Black</p> <p><b>1600 Badekar 1600 x 700 mm, komplet med halvfrontstativ</b>                      Hvidt</p> <p>Badekarret kan bestilles med Glazeplus, skridsikker bund eller støttehåndtag.                      Se artikelnummer på <a href="http://www.gustavsberg.dk">www.gustavsberg.dk</a></p>	<p>GB211600701601 8.590,-                      GB211600701636 9.093,-                      GB211600701638 9.093,-                      GB211600701656 9.093,-</p> <p>XXXXXXXXXX</p>
<p>Badevandsvolumen: 186 liter</p> 	<p>Bassinbillede, se side 117.</p>  	<p><b>1603 Duokar 1600 x 700 mm, komplet med helfrontstativ</b>                      Hvidt                      Moody Blue                      Crazy Orange                      Sinful Black</p> <p><b>1603 Duokar 1600 x 700 mm, komplet med halvfrontstativ</b>                      Hvidt</p> <p>Badekarret kan bestilles med Glazeplus, skridsikker bund eller støttehåndtag.                      Se artikelnummer på <a href="http://www.gustavsberg.dk">www.gustavsberg.dk</a></p>	<p>GB211603701601 10.373,-                      GB211603701636 10.875,-                      GB211603701638 10.875,-                      GB211603701656 10.875,-</p> <p>GB211603601601</p>

<p>Badevandsvolumen: 190 liter</p> 	<p>Bassinbillede, se side 117.</p>  	<p><b>1607 Kombikar 1600 x 700 mm, komplet med helfrontstativ</b>                      Hvidt                      Moody Blue                      Crazy Orange                      Sinful Black</p> <p><b>1607 Kombikar 1600 x 700 mm, komplet med halvfrontstativ</b>                      Hvidt</p> <p>Badekarret kan bestilles med Glazeplus, skridsikker bund eller støttehåndtag.                      Se artikelnummer på <a href="http://www.gustavsberg.dk">www.gustavsberg.dk</a></p>	<p>GB211607701601                      GB211607701636                      GB211607701638                      GB211607701656</p> <p>GB211607601601</p>	<p>13.283,-                      13.785,-                      13.785,-                      13.785,-</p>
<p>Badevandsvolumen: 190 liter</p> 	<p>Bassinbillede, se side 117.</p>  	<p><b>1707 Badekar 1700 x 700 mm, komplet med helfrontstativ</b>                      Hvidt</p> <p>Badekarret kan bestilles med Glazeplus, skridsikker bund eller støttehåndtag.                      Se artikelnummer på <a href="http://www.gustavsberg.dk">www.gustavsberg.dk</a></p>	<p>GB211707701701</p>	<p>12.898,-</p>
<p>Badevandsvolumen: 190 liter</p> 	<p>Bassinbillede, se side 117.</p>  	<p><b>1700 Badekar 1700 x 700 mm, komplet med helfrontstativ</b>                      Hvidt</p> <p>Badekarret kan bestilles med Glazeplus, skridsikker bund eller støttehåndtag.                      Se artikelnummer på <a href="http://www.gustavsberg.dk">www.gustavsberg.dk</a></p>	<p>GB211700701701</p>	<p>8.833,-</p>
<p>Badevandsvolumen: 106 liter</p> 	<p>Bassinbillede, se side 117.</p>  	<p><b>1051 Siddebadekar 1050 x 650 mm, komplet med helfrontstativ</b>                      Hvidt</p> <p>Badekarret kan bestilles med Glazeplus, skridsikker bund eller støttehåndtag.                      Se artikelnummer på <a href="http://www.gustavsberg.dk">www.gustavsberg.dk</a></p>	<p>GB211051701001</p>	<p>8.215,-</p>

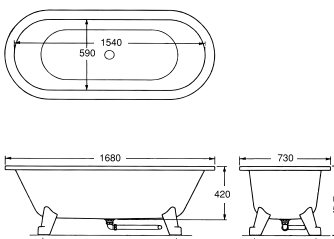
## FRONTLØSE BADEKAR I EMALJERET STÅL











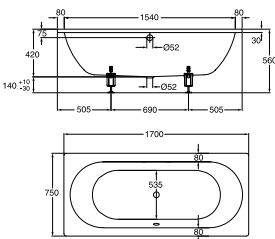

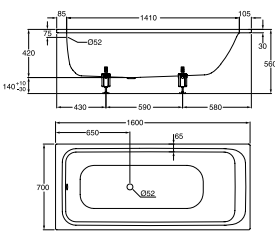

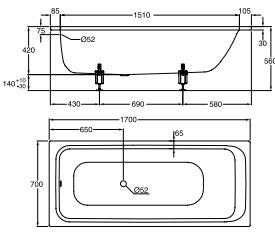
- Emaljeret stål.
- Emaljeret udvendigt.
- Uden front for at forenkle rengøringen.
- Komplet med monteret bundventil og afløbsrør.
- Centreret afløb.
- Justerbare fødder, 25 mm.
- Skridsikker bund som tilvalg for at opnå et mere sikkert bad.
- Forkromet afløbsrør som tilvalg på 6316 og 6368.
- Fødder i forskellige farver som tilvalg på 6316 og 6368.

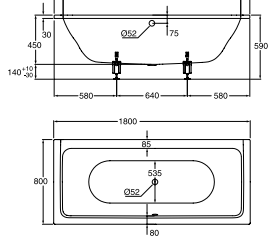
			VVS/ART-nr	PRIS
<p>Badevandsvolumen: 178 liter</p> 	<p>Bassinbillede, se side 117.</p>  	<p><b>1571 Badekar, 1570 x 700 mm, komplet med benstativ</b> Hvidt</p> <p>Badekarret kan bestilles med Glazeplus, skridsikker bund eller støttehåndtag. Se artikelnummer på <a href="http://www.gustavsberg.dk">www.gustavsberg.dk</a></p>	GB211571101601	6.625,-
<p>Badevandsvolumen: 186 liter</p> 	<p>Bassinbillede, se side 117.</p>   	<p><b>6316 Frontløst badekar med fødder, 1580 x 680 mm.</b> Badekar og fødder i Perfect White, forkromet bundventil, hvidt afløbsrør</p> <p><b>6316 Frontløst badekar uden fødder, 1580 x 680 mm.</b> Badekar i Perfect White uden fødder*, forkromet bundventil, hvidt afløbsrør</p> <p><b>Badekar i Sinful Black uden fødder*,</b> forkromet bundventil, hvidt afløbsrør</p> <p>*) Supplér med fødder i valgfri farve.</p> <p><b>Supplementsfødder.</b> <b>OBS! Der skal bestilles to par pr. kar</b> Perfect White, par Sinful Black, par Classy Chrome, par</p> <p><b>Forkromet afløbsrør</b> Classy Chrome, som tilvalg</p> <p>Badekarret kan på bestilling leveres med Glazeplus og skridsikker bund. Se artikelnummer på <a href="http://www.gustavsberg.dk">www.gustavsberg.dk</a></p>	<p>66 6581.200</p> <p>66 6581.100</p> <p>66 6581.101</p> <p>66 6589.100</p> <p>66 6589.101</p> <p>66 6589.104</p> <p>GB2924300164</p>	<p>11.558,-</p> <p>9.665,-</p> <p>15.825,-</p> <p>950,-</p> <p>950,-</p> <p>2.578,-</p> <p>564,-</p>
<p>Badevandsvolumen: 209 liter</p> 	<p>Bassinbillede, se side 117.</p>   	<p><b>6368 Frontløst badekar med fødder, 1680 x 730 mm.</b> Badekar og fødder i Perfect White, forkromet bundventil, hvidt afløbsrør</p> <p><b>6368 Frontløst badekar uden fødder, 1680 x 730 mm.</b> Badekar i Perfect White uden fødder*, forkromet bundventil, hvidt afløbsrør</p> <p><b>Badekar i Sinful Black uden fødder*,</b> forkromet bundventil, hvidt afløbsrør</p> <p>*) Supplér med fødder i valgfri farve.</p> <p><b>Supplementsfødder.</b> <b>OBS! Der skal bestilles to par pr. kar</b> Perfect White, par Sinful Black, par Classy Chrome, par</p> <p><b>Forkromet afløbsrør</b> Classy Chrome, som tilvalg</p> <p>Badekarret kan på bestilling leveres med Glazeplus og skridsikker bund. Se artikelnummer på <a href="http://www.gustavsberg.dk">www.gustavsberg.dk</a></p>	<p>GB2063680001</p> <p>66 6582.100</p> <p>66 6582.101</p> <p>66 6589.100</p> <p>66 6589.101</p> <p>66 6589.104</p> <p>GB2924300164</p>	<p>11.191,-</p> <p>10.241,-</p> <p>17.455,-</p> <p>950,-</p> <p>950,-</p> <p>2.578,-</p> <p>564,-</p>

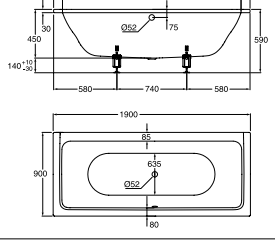
## INDMURINGSKAR I EMALJERET STÅL

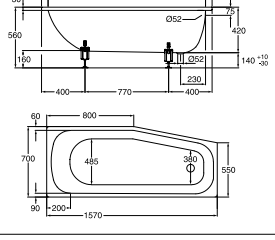
- Emaljeret stål.
- Med overløbshul.
- Supplér med bensæt og overløbssystem.
- Håndtag og skridsikker bund som tilvalg for at få et mere sikkert bad.
- Glazeplus som tilvalg for at sikre hurtig og skånsom rengøring.
- Kantmonteret armatur med påfyldning via hane eller overløb som tilvalg (side 124).
- Ventilationsrist som tilvalg (side 124).

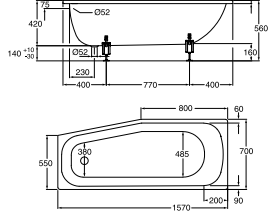
			VVS-nr	PRIS
<p>Badevandsvolumen: 155 liter</p>		<p><b>3400 Badekar til indmuring, 1400x700 mm</b>                      Uden benstativ, med overløbshul                      Bensæt til indmuringsbadekar                      Overløbssystem                      Prop og greb</p> <p>Badekarret kan på bestilling leveres med Glazeplus, skridsikker bund, hul til armatur og/eller støttehåndtag. Se artikelnummer på <a href="http://www.gustavsberg.dk">www.gustavsberg.dk</a></p>	66 6520.000 66 6198.000 GB2924300155 GB2924300156	5.307,- 608,- 875,- 381,-
<p>Badevandsvolumen: 165 liter</p>		<p><b>3500 Badekar til indmuring, 1500x700 mm</b>                      Uden benstativ, med overløbshul                      Fodstativ til indmuringsbadekar                      Overløbssystem                      Prop og greb</p> <p>Badekarret kan på bestilling leveres med Glazeplus, skridsikker bund, hul til armatur og/eller støttehåndtag. Se artikelnummer på <a href="http://www.gustavsberg.dk">www.gustavsberg.dk</a></p>	66 6521.000 66 6198.000 GB2924300155 GB2924300156	5.307,- 608,- 875,- 381,-
<p>Badevandsvolumen: 178 liter</p>		<p><b>3600 Badekar til indmuring, 1600x700 mm</b>                      Uden benstativ, med overløbshul                      Fodstativ til indmuringsbadekar                      Overløbssystem                      Prop og greb</p> <p>Badekarret kan på bestilling leveres med Glazeplus, skridsikker bund, hul til armatur og/eller støttehåndtag. Se artikelnummer på <a href="http://www.gustavsberg.dk">www.gustavsberg.dk</a></p>	66 6522.000 66 6198.000 GB2924300155 GB2924300156	2.393,- 608,- 875,- 381,-
<p>Badevandsvolumen: 190 liter</p>		<p><b>3970 Badekar til indmuring, 1700x700 mm</b>                      Uden benstativ, med overløbshul                      Fodstativ til indmuringsbadekar                      Overløbssystem                      Prop og greb</p> <p>Badekarret kan på bestilling leveres med Glazeplus, skridsikker bund, hul til armatur og/eller støttehåndtag. Se artikelnummer på <a href="http://www.gustavsberg.dk">www.gustavsberg.dk</a></p>	66 6523.000 66 6198.000 GB2924300155 GB2924300156	2.697,- 608,- 875,- 381,-
<p>Badevandsvolumen: 176 liter</p>		<p><b>1220 Duokar til indmuring, 1600x700 mm</b>                      Uden benstativ, med overløbshul                      Fodstativ til indmuringsbadekar                      Overløbssystem                      Prop og greb</p> <p>Badekarret kan på bestilling leveres med Glazeplus, skridsikker bund, hul til armatur og/eller støttehåndtag. Se artikelnummer på <a href="http://www.gustavsberg.dk">www.gustavsberg.dk</a></p>	66 6525.000 66 6198.000 GB208B231500 GB2924300155 GB2924300156	7.199,- 608,- 875,- 381,-

<p>Badevandsvolumen: 209 liter</p> 	 	<p><b>1380 Duokar til indmuring, 1700x750 mm</b>                  Uden benstativ, med overløbshul                  Fodstativ til indmuringsbadekar                  Overløbssystem                  Prop og greb</p> <p>Badekarret kan på bestilling leveres med Glazeplus, skridsikker bund, hul til armatur og/eller støttehåndtag. Se artikelnummer på <a href="http://www.gustavsberg.dk">www.gustavsberg.dk</a></p>	<p>66 6526.000 7.199,-                  66 6198.000 608,-                  GB2924300155 875,-                  GB2924300156 381,-</p>
<p>Badevandsvolumen: 189 liter</p> 	 	<p><b>3310 Badekar til indmuring, 1600x700 mm</b>                  Uden benstativ, med overløbshul                  Fodstativ til indmuringsbadekar                  Overløbssystem                  Prop og greb</p> <p>Badekarret kan på bestilling leveres med Glazeplus, skridsikker bund, hul til armatur og/eller støttehåndtag. Se artikelnummer på <a href="http://www.gustavsberg.dk">www.gustavsberg.dk</a></p>	<p>66 6513.000 8.776,-                  66 6198.000 608,-                  GB2924300155 875,-                  GB2924300156 381,-</p>
<p>Badevandsvolumen: 201 liter</p> 	 	<p><b>3311 Badekar til indmuring, 1700x700 mm</b>                  Uden benstativ, med overløbshul                  Fodstativ til indmuringsbadekar                  Overløbssystem                  Prop og greb</p> <p>Badekarret kan på bestilling leveres med Glazeplus, skridsikker bund, hul til armatur og/eller støttehåndtag. Se artikelnummer på <a href="http://www.gustavsberg.dk">www.gustavsberg.dk</a></p>	<p>66 6514.000 8.776,-                  66 6198.000 608,-                  GB2924300155 875,-                  GB2924300156 381,-</p>
<p>Badevandsvolumen: 250 liter</p> 	 	<p><b>6830 Badekar til indmuring, 1800x800 mm</b>                  Uden benstativ, med overløbshul                  Fodstativ til indmuringsbadekar                  Overløbssystem                  Prop og greb</p> <p>Badekarret kan på bestilling leveres med Glazeplus, skridsikker bund, hul til armatur og/eller støttehåndtag. Se artikelnummer på <a href="http://www.gustavsberg.dk">www.gustavsberg.dk</a></p>	<p>66 6528.000 8.776,-                  GB208B231500 608,-                  GB2924300155 875,-                  GB2924300156 381,-</p>
<p>Badevandsvolumen: 280 liter</p> 	 	<p><b>6831 Badekar til indmuring, 1900x900 mm</b>                  Uden benstativ, med overløbshul                  Fodstativ til indmuringsbadekar                  Overløbssystem                  Prop og greb</p> <p>Badekarret kan på bestilling leveres med Glazeplus, skridsikker bund, hul til armatur og/eller støttehåndtag. Se artikelnummer på <a href="http://www.gustavsberg.dk">www.gustavsberg.dk</a></p>	<p>66 6529.000 12.408,-                  66 6198.000 608,-                  GB2924300155 875,-                  GB2924300156 381,-</p>
<p>Badevandsvolumen: 174 liter</p> 	 	<p><b>2570 Badekar til indmuring, 1570x700 mm</b>                  Uden benstativ, med overløbshul                  Venstre                  Fodstativ til indmuringsbadekar                  Overløbssystem                  Prop og greb</p> <p>Badekarret kan på bestilling leveres med Glazeplus, skridsikker bund, hul til armatur og/eller støttehåndtag. Se artikelnummer på <a href="http://www.gustavsberg.dk">www.gustavsberg.dk</a></p>	<p>66 6518.000 7.406,-                  66 6198.000 608,-                  GB2924300155 875,-                  GB2924300156 381,-</p>
<p>Badevandsvolumen: 174 liter</p> 	 	<p><b>2580 Badekar til indmuring, 1570x700 mm</b>                  Uden benstativ, med overløbshul                  Højre                  Fodstativ til indmuringsbadekar                  Overløbssystem                  Prop og greb</p> <p>Badekarret kan på bestilling leveres med Glazeplus, skridsikker bund, hul til armatur og/eller støttehåndtag. Se artikelnummer på <a href="http://www.gustavsberg.dk">www.gustavsberg.dk</a></p>	<p>66 6519.000 7.406,-                  66 6198.000 608,-                  GB208B231500 875,-                  GB2924300155 875,-                  GB2924300156 381,-</p>



## TILVALG – KANTMONTERET SKANDIC BADEKARARMATUR

- Høj kvalitet med et rent og enkelt design.
- Automatisk skoldningssikring og varmtvandsspærre.
- Vælg mellem påfyldning via tud eller overløb.
- Armatur skal bestilles samtidig med badekarret.
- Angiv placeringsalternativ. Hvis intet andet er angivet, placeres armaturet på position 1.

		VVS-nr	PRIS
		Skandic termostatarmatur* med håndbruser, der kan trækkes ud	GB41217143B 4.095,-
		Udløbstud	GB41417143P 4.095,-
		Multiplex Trio, påfyldning via overløb	U90600361 3.048,-
			1.825,-
		* Pris for hul til armatur i badekar er ekstra	

### TILVALG ØVRIGT

		VVS-nr	PRIS
		Ventilationsrist	UCCUM1003
		Nakkestøtte	U9009063000 350,-
		Greb (angiv placering ved bestilling)	GB208B090901 723,- GB208B080901 1.445,-
		1 stk.	
		2 stk.	

## PLACERINGSALTERNATIVER FOR KANTMONTEREDE ARMATURER

- Angiv placeringsalternativ. Hvis intet andet er angivet, placeres armaturet på position 1.



Badekar 3400, 3500,  
3600, 3970



Badekar 1220, 1380



Badekar 3310, 3311  
Kantmonteret armatur  
ikke muligt



Badekar 6830, 6831  
Kantmonteret armatur  
ikke muligt



Badekar 2570



Badekar 2580

# HVORDAN BOBLER DU BEDST?

Et boblebad er ikke kun en skøn oplevelse – det er også dokumenteret, at det er godt for helbredet. Boblerne øger din kropstemperatur og stimulerer både din blodcirkulation og øger stofskiftet. Gustavsbergs massagesystem blander luft og vand på en måde, der giver en mere effektiv vandcirkulation og en bedre massage end andre systemer. Hvert eneste massagebadekar er nøje kontrolleret og afprøvet for at garantere kvaliteten og sikkerheden.

Pumpen stopper øjeblikkeligt, hvis der skulle befinde sig noget foran indsugningen i massagebadekarret, som desuden er umuligt at vælte, selv hvis du sidder på kanten, når badekarret er tomt. Vores specialudviklede system sikrer også, at der ikke står restvand i slangerne, hvilket giver en bedre hygiejne. Sønder terrænet, og vælg det boblebad, der passer bedst til dig.



## VÆLG MELLEML TRE FORSKELLIGE SYSTEMER

Dit massagebadekar fra Gustavsberg kan udstyres med tre forskellige massagesystemer, som byder på forskellige oplevelser:

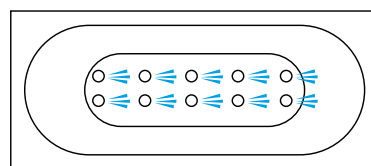

### SYSTEM 1

Luftstimulering fra 10 bunddyser. Trykket reguleres elektronisk. Bunddyserne kan også aktiveres med en intervalfunktion, hvor styrken automatisk stiger og falder. LED-belysning også inkluderet.

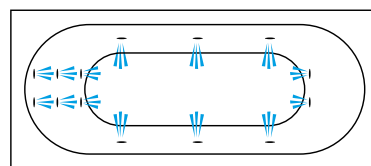

### SYSTEM 2

Trinløst justerbart massagesystem med 2 foddysere, 6 sidedysere og 6 rygdysere. Trykket reguleres elektronisk. Dyserne kan aktiveres med en intervalfunktion, hvor styrken automatisk stiger og falder. LED-belysning også inkluderet.

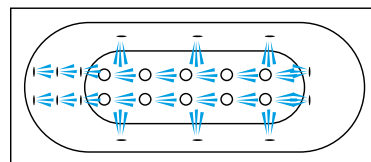

### SYSTEM 3

Dette er en kombination af System 1 og 2 herover. Luftstimulering fra 10 bunddyser. Massagesystem med 2 foddysere, 6 rygdysere og 6 sidedysere. Trykket reguleres elektronisk. Intervalfunktion til luft og vand. LED-belysning også inkluderet.

## DYSER OG BELYSNING



**Bunddyser**  
Badekar med system 1 har 10 bunddyser.



**Rygdysere**  
Badekar med system 2 er udstyret med 6 sidedysere.



**Sidedysere og foddysere**  
Badekar med system 2 er udstyret med 6 side- og 2 foddysere, 2 side- og 2 st. fotjets.



**LED-belysning**  
Samtlige badekar med systemer er udstyret med LED-belysning, som gør det endnu hyggeligere at hoppe i badet. En LED-pære bliver ikke varm udenpå.



## TILVALG, SOM SÆTTER PRIKKEN OVER I'ET

Her følger en række tips og produkter, som hjælper dig med at få endnu mere ud af dit massagebadekar:

### Bekvem nakkepude

En nakkepude giver dig perfekt støtte, når du virkelig skal slappe af. Materialet opsuger ikke vand, og puden holder sig frisk bad efter bad.

### Ekstra varme til ekstra dejlige bade

Forlæng badetiden med et varmelegeme. Af sikkerhedshensyn kan det ikke starte, medmindre der er vand i karret, og pumpen er i drift. Varmelegemet er udstyret med overophedningssikring.

### Lettere i – lettere op

Flere af vores modeller kan suppleres med designede og praktiske ekstrahåndtag. Disse skal bestilles samtidig med karret.

### Nemt at anvende

Boblebadekarrets funktioner styres enkelt via betjeningspanelet på karrets kant. Grønt lys: Funktionen er aktiveret. Gult lys: Funktionen kan aktiveres. Rødt lys: Indikerer "Standby mode", eftersom karret ikke er fyldt med vand.



FOR AT FORENKLJE OG ØGE SIKKERHEDEN VED NEDSTIGNING I BADET KAN BADEKARRET BESTILLES MED SÆRLIGE STØTTEHÅNDTAG PÅ BADEKARKANTEN.



DE FLESTE PRODUKTER KAN DU SELV INSTALLERE. DETTE SYMBOL BETYDER, AT VI ANBEFALER, AT DU FÅR HJÆLP AF EN FAGMAND, FX EN VVS-INSTALLATØR, EN MURER ELLER EN ELEKTRIKER.

## VÆRD AT VIDE





- Gustavsbergs massagesystem blander luft og vand på en måde, der giver en bedre vandcirkulation og en bedre massage end andre systemer. En række forskellige løsninger giver dig en oplevelse af højeste kvalitet.
- Alle massagebadekar har sikkerhedsindsugning som standard. Pumpen holder øjeblikkeligt op med at pumpe, hvis der befinder sig noget foran indsugningen i karret.
- Du styrer din badeoplevelse via et enkelt og flot betjeningspanel på karrets kant.
- Alle massagebadekar er udstyret med en niveausensor, der beskytter mod start uden vand. For eksempel når nysgerrige børn trykker på knapperne.
- Gustavsberg har specialudviklet et system, som sikrer, at der ikke står restvand i slangerne. For at opnå den optimale hygiejne har badekar med bunddyser en automatisk tørblæsningsfunktion, der går i gang, når badekarret er tømt for vand.
- Dit kar vælter ikke, hvis du sætter dig på kanten – uanset om det er fyldt eller ej. Frontpanelet er nemt at montere på karrets ben og falder ikke af, selvom du flytter karret.
- Alle vores kar er lige velegnede til indbygning som til montage med aftagelig front.
- Karrene leveres med monteret afløb/overløb og tippesikre ben.
- Gustavsbergs badekar er godkendt hos RAL – Institute for quality assurance and certification. Det garanterer, at blandt andet sanitetsakryl og fiberplast er af høj kvalitet.
- Hvert massagebadekar kontrolleres og afprøves omhyggeligt inden levering til kunden.
- Hvert produkt fra Gustavsberg har 10 års garanti på plastkarret, fem års materialegaranti og to års on-site-garanti.

## TÆNK PÅ AT

- Kontrollere badekarrets laveste justerbare højde, så karret kan komme igennem alle døre på vej til badeværelset.
- Installation og reparation kun må udføres af en autoriseret elinstallatør. Læs og følg de anvisninger, der følger med karret.

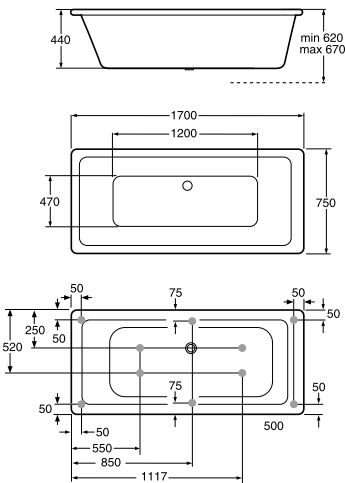
## ARTIC AKRYLBADEKAR

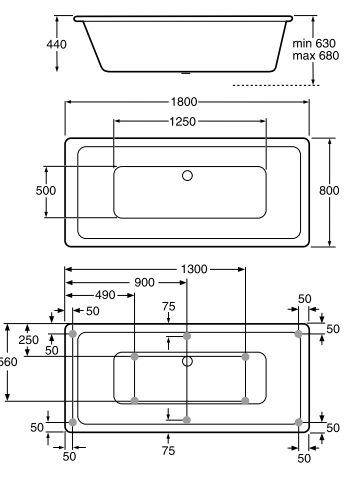





- Komplet med monteret overløb og tippesikre ben.
- Velegnet til såvel indbygning som til montering med front og gavl.
- Supplér med ønsket massagesystem.
- Fås også uden massagesystem.
- Supplér med håndtag, nakkepude eller varmelegeme, som gør badet endnu skønnere.
- Sikkerhedsindsugning som standard for din sikkerheds skyld.
- Betjeningspanel på badekarrets kant.
- Niveausensor forhindrer opstart uden vand.
- Kantmonteret armatur med opfyldning via hane eller overløb som tilvalg.
- Ventilationsrist om tilvalg.
- RAL-godkendt sanitetsakryl af høj kvalitet.
- Kontrolleret og afprøvet før levering.

			ART-nr	PRIS
<p><b>ARTIC 1700x750</b></p> 	<p><b>A</b> <b>B</b></p>  <p><b>C</b> <b>D</b></p>  <p>Billedet viser et badekar uden system. For placering af jets, se side 126.</p>	<p><b>Artic rektangulært badekar 1700 x 750 mm</b> Badevandsvolumen: 275 liter</p> <p>Uden system Med system 1 Med system 2 Med system 3</p> <p>Front Front og én gavl Front og to gavle</p> <p>Ved bestilling angives ved hjælp af billedet, hvilken eller hvilke sider der skal være udstyret med front/gavl (A-D).</p> <p>OBS. Bemærk fragttillæg kr. 1.350,- pr. kar inkl. moms.</p>	<p>776OB 776S4 776S5 776S6</p> <p>776A 776B 776E</p>	<p>10.478,- 18.552,- 23.456,- 30.753,-</p> <p>1.751,- 2.802,- 3.852,-</p>
<p><b>ARTIC 1800x800</b></p> 	<p><b>A</b> <b>B</b></p>  <p><b>C</b> <b>D</b></p>  <p>Billedet viser et badekar uden system. For placering af jets, se side 126.</p>	<p><b>Artic rektangulært badekar 1800 x 800 mm</b> Badevandsvolumen: 290 liter</p> <p>Uden system Med system 1 Med system 2 Med system 3</p> <p>Front Front og én gavl Front og to gavle</p> <p>Ved bestilling angives ved hjælp af billedet, hvilken eller hvilke sider der skal være udstyret med front/gavl (A-D).</p> <p>OBS. Bemærk fragttillæg kr. 1.350,- pr. kar inkl. moms.</p>	<p>777OB 777S4 777S5 777S6</p> <p>777A 777B 777E</p>	<p>11.439,- 19.514,- 24.418,- 31.714,-</p> <p>1.751,- 2.802,- 3.852,-</p>

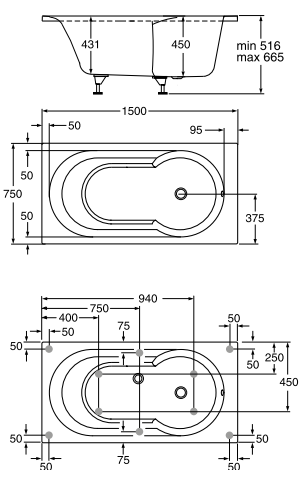

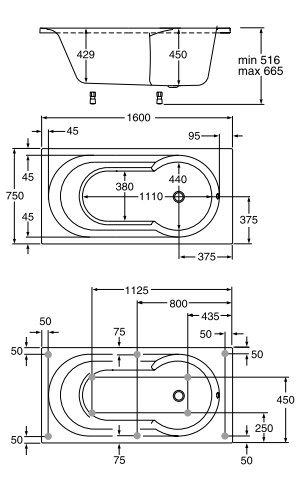
# SKANDIC AKRYLBADEKAR

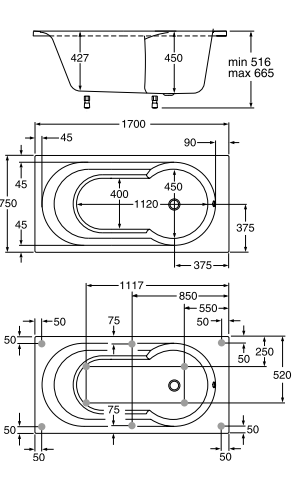
- Designet som den optimale kombination af badekar og brusekabine.
- Komplet med monteret overløb og tippesikre ben.
- Velegnet til såvel indbygning som til montering med front og gavl.
- Supplér med ønsket massagesystem.
- Fås også uden massagesystem.
- Supplér med håndtag, nakkepude eller varmelegeme, som gør badet endnu skønnere.
- Sikkerhedsindsugning som standard for din sikkerheds skyld.
- Betjeningspanel på badekarrets kant.
- Niveausensor forhindrer opstart uden vand.
- Kantmonteret armatur med opfyldning via hane eller overløb som tilvalg.
- Ventilationsrist om tilvalg.
- RAL-godkendt sanitetsakryl af høj kvalitet.
- Kontrolleret og afprøvet før levering.

		ART-nr	PRIS
<p><b>SKANDIC 1500x750</b></p> 	 <p>Billedet viser badekar uden system.</p>	<p><b>Skandic rektangulært badekar 1500 x 750 mm</b> Badevandsvolumen: 210 liter</p> <p>Uden system System ikke muligt</p> <p>Front Front og én gavl Front og to gavle</p> <p>Ved bestilling angives ved hjælp af billedet, hvilken eller hvilke sider der skal være udstyret med front/gavl (A-D).</p> <p>OBS. Bemærk fragttillæg kr. 1.350,- pr. kar inkl. moms.</p>	<p>772OB 8.172,-</p> <p>7721A 1.751,- 7721B 2.802,- 7721E 3.852,-</p>
<p><b>SKANDIC 1600x750</b></p> 	 <p>Billedet viser et badekar uden system. For placering af jets, se side 126.</p>	<p><b>Skandic rektangulært badekar 1600 x 750 mm</b> Badevandsvolumen: 220 liter</p> <p>Uden system Med system 1 Med system 2 Med system 3</p> <p>Front Front og én gavl Front og to gavle</p> <p>Ved bestilling angives ved hjælp af billedet, hvilken eller hvilke sider der skal være udstyret med front/gavl (A-D).</p> <p>OBS. Bemærk fragttillæg kr. 1.350,- pr. kar inkl. moms.</p>	<p>773OB 8.555,- 773S4 16.630,- 773S5 21.534,- 773S6 28.831,-</p> <p>7731A 1.751,- 7731B 2.802,- 7731E 3.852,-</p>
<p><b>SKANDIC 1700x750</b></p> 	 <p>Billedet viser et badekar uden system. For placering af jets, se side 126.</p>	<p><b>Skandic rektangulært badekar 1700x750 mm,</b> Badevandsvolumen: 230 liter</p> <p>Uden system Med system 1 Med system 2 Med system 3</p> <p>Front Front og én gavl Front og to gavle</p> <p>Ved bestilling angives ved hjælp af billedet, hvilken eller hvilke sider der skal være udstyret med front/gavl (A-D).</p> <p>OBS. Bemærk fragttillæg kr. 1.350,- pr. kar inkl. moms.</p>	<p>774OB 8.555,- 774S4 16.630,- 774S5 21.534,- 774S6 28.831,-</p> <p>7741A 1.751,- 7741B 2.802,- 7741E 3.852,-</p>

## LOGIC AKRYLBADEKAR, REKTANGULÆRT

- Velegnet til små badeværelser.
- Komplet med monteret overløb og tippesikre ben.
- Massagesystem ikke muligt.
- Supplér med håndtag, nakkepude eller varmelegeme, som gør badet endnu skønnere.
- Kantmonteret armatur med opfyldning via hane eller overløb som tilvalg.
- Ventilationsrist om tilvalg.
- RAL-godkendt sanitetsakryl af høj kvalitet.

		ART-nr	PRIS
 <p><b>LOGIC 1200x700</b></p>	 <p>Billedet viser badekar uden system.</p>	<p><b>Logic rektangulært badekar 1200 x 700 mm. Udelukkende beregnet til indmuring.</b></p> <p>Uden system System ikke muligt</p> <p>OBS. Bemærk fragttillæg kr. 1.350,- pr. kar inkl. moms.</p>	<p>796OB 7.802,-</p>
			

## LOGIC AKRYLBADEKAR, HJØRNEBADEKAR

- Komplet med monteret overløb og tippesikre ben.
- Velegnet til såvel indbygning som til montering med front og gavl.
- Supplér med ønsket massagesystem.
- Fås også uden massagesystem.
- Supplér med håndtag, nakkepude eller varmelegeme, som gør badet endnu skønnere.
- Sikkerhedsindsugning som standard for din sikkerheds skyld.
- Betjeningspanel på badekarrets kant.
- Niveausensor forhindrer opstart uden vand.
- Kantmonteret armatur med opfyldning via hane eller overløb som tilvalg.
- Ventilationsrist om tilvalg.
- RAL-godkendt sanitetsakryl af høj kvalitet.
- Kontrolleret og afprøvet før levering.

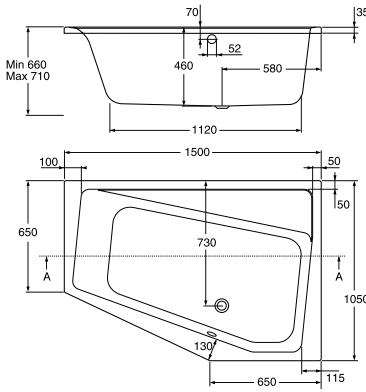
		ART-nr	PRIS
		<p><b>Logic hjørnebadekar 1500 x 1050 mm, venstre</b> <b>Badevandsvolumen 260 liter</b></p> <p>Uden system Med system 1 Med system 2 Med system 3</p> <p>Front</p>	<p>752OB 10.124,- 752S4 18.199,- 752S5 23.104,- 752S6 30.399,- 7521H 2.279,-</p>
		<p><b>Logic hjørnebadekar 1500 x 1050 mm, højre*</b> <b>Badevandsvolumen 260 liter</b></p> <p>Uden system Med system 1 Med system 2 Med system 3</p> <p>Front</p> <p>*) Billede og tegning viser højremodellen</p> <p>OBS. Bemærk fragttillæg kr. 1.350,- pr. kar inkl. moms.</p>	<p>753OB 10.124,- 753S4 18.199,- 753S5 23.104,- 753S6 30.399,- 7531H 2.279,-</p>
			

## TILVALG

Tilvalgene gør det muligt at tilpasse badekarret efter dine behov og ønsker.

		ART-nr	PRIS
		<p><b>Håndtag til rektangulære badekar</b> Bestilles samtidig med badekarret.</p> <p>Krom, et par</p>	<p>GBHTG 1.445,-</p>
		<p><b>Nakkestøtte</b> Nakkestøtte fremstillet i et robust og smidigt plastmateriale, som ikke opsuger vand. Fastgøres med sugekopper på badekarrets kant. Passer til samtlige badekar.</p> <p>Sort</p>	<p>GB10J 350,-</p>
		<p><b>Varmelegeme 1,5 kW,</b> passer til alle badekar med system 2 og 3</p> <p>Bestilles samtidig med badekarret.</p>	<p>1500W 3.940,-</p>
		<p>Ventilationsrist</p>	<p>UCCOM1003</p>
		<p><b>Rengøring og desinfektion</b></p> <p>Villeroy &amp; Boch Bath Cleaner, 1 liter Villeroy &amp; Boch Whirlpool Cleaner, 1 liter</p>	<p>UCCOM1004 UCCOM1005</p>

## SKANDIC BADEKARARMATUR TIL MONTERING PÅ KARKANT

- Høj kvalitet med et rent og enkelt design.
- Automatisk skoldningssikring og varmtvandsspærre.
- Vælg mellem påfyldning via hane eller overløb.
- Armatur skal bestilles samtidig med badekarret.
- Angiv placeringsalternativ. Hvis intet andet er angivet, placeres armaturet på position 1.

		ART-nr	PRIS
		<p>Skandic termostatarmatur med tud, passer til alle badekar med eller uden system</p> <p>Med håndbruser, der kan trækkes ud, og fast tud</p>	<p>217143P</p> <p>4.097,-</p>
		<p>Skandic termostatarmatur med opfyldning via overløb, passer til alle badekar med eller uden system</p> <p>Med håndbruser, der kan trækkes ud</p>	<p>217143B</p> <p>4.097,-</p>

## PLACERINGSALTERNATIVER FOR ARMATURER MONTERET PÅ KANT

- Angiv placeringsalternativ. Hvis intet andet er angivet, placeres armaturet på position 1.

### Armaturplacering på badekar i Artic-serien

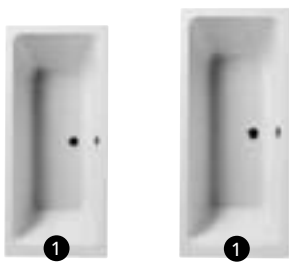

Artic 1700x750

Artic 1800x800

### Armaturplacering på badekar i Logic-serien



Logic 1200x700

Logic 1500x1050, venstre

Logic 1500x1050, højre

### Armaturplacering på badekar i Skandic-serien

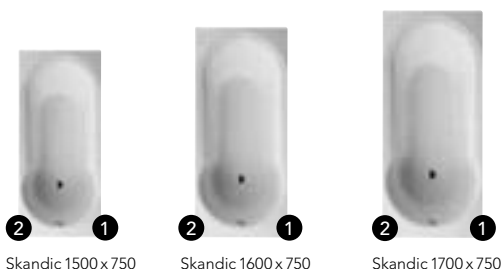

Skandic 1500x750

Skandic 1600x750

Skandic 1700x750





# HVILKET BRUSEBAD PASSER TIL DIT BADEVÆRELSE?

Gustavsbergs brusehjørner byder på form og funktion af højeste kvalitet og fås i en lang række forskellige kombinationer, så de passer ind i ethvert badeværelse. Men inden du vælger, hvilken model du vil have, skal du overveje, hvordan forudsætningerne ser ud på netop dit badeværelse. Et brusehjørne kræver, at der er vægge og gulve, som kan tåle vand og et gulvafløb i det hjørne, hvor bruseren skal

monteres. Alle vores væg- og gulvprofiler er justerbare, så du kan få en lige brusekabine, selv om gulv og vægge hælder. Brusekabinen er en praktisk løsning – især hvis du har et badeværelsesgulv, som ikke kan tåle vand. Brusekabinen fungerer i sig selv som et vand-sikkert rum og kræver kun en minimal arbejdsindsats. Et ledigt hjørne, vandtilførsel og et afløb er det eneste, du har brug for.

## BRUSEVÆGGE MED LIGE SVINGDØR, UDEN GULVPROFIL



INDBYGGEDE LØFTEHÆNGSLER LØFTER VORES SVINGDØRE 5 MM. OG DER MEDFØLGER EN FØDLISTE, SOM DU KAN MONTERE. HVIS FALDET MOD GULVAFLØBET IKKE ER TILSTRÆKKELIGT.

BRUSEHJØRNE MED BUEDE ELLER LIGE SVINGDØRE. DØRENE KAN BÅDE ÅBNE INDAD OG UDAD, HVILKET KAN SPARE VÆRDIFULD PLADS PÅ ET LILLE BADEVÆRELSE.

## BRUSEKABINER MED BUEDE SKYDEDØRE

I rum, hvor gulv og vægge ikke er garanteret vandtætte, er en brusekabine at foretrække. Den er et afgrænset vandtæt rum. En kvadratmeter samt varmt og koldt vand er alt, hvad du behøver. Denne brusekabine har indbygget armatur og brusesæt. Vælg mellem forkromede og hvide profiler. Fås også med lige døre.



NACQ 900 x 900 mm

## BRUSEKABINE MED LIGE SKYDEDØRE

I denne model indgår brusesættet, men der skal suppleres med et brusearmatur. Vælg mellem forkromede og hvide profiler.



NCC 800 x 800 mm

## BRUSEVÆGGE MED SKYDEDØRE, MED GULVPROFIL



BRUSEHJØRNE MED BUEDE SKYDEDØRE. VÆLG MELLEMLER FORKROMMEDE OG HVIDE PROFILER. FÅS I MANGE STØRRELSER SAMT MED LIGE DØRE.



VORES SKYDEDØRE HAR VIP-IND OG JUSTERBAR GULVPROFIL MED "UDLØBSHUL".



MULIGHED FOR AT LAVE HUL TIL UDVENDIG RØRFØRING I SKYDEDØRENS BREDDeprofil.



BRUSEVÆG MED LIGE DØRE OG HVIDE PROFILER.

NC 900 x 900 mm

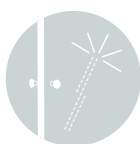

BRUSEVÆGGE UDSÆTTES KONSTANT FOR VAND, SÆBE, OLIER, SHAMPOO OG KALK. DERFOR ER ALLE GUSTAVSBERGS BRUSEKABINER Udstyret med CLEAR GLASS, SOM ER EN BESKYTTENDE OVERFLADEBEHANDLING, DER GØR RENGØRINGEN NEMMERE OG MINDSKER BEHOVET FOR RENGØRINGSMIDLER.



BRUSEHJØRNERNS UNDERKANT, HVOR DØREN MØDER GULVPROFILEREN, ER SOM REGEL SVÆR AT HOLDE REN. MED VIP-IND-FUNKTIONEN KAN DU NEMT LØSNE BRUSEDØRENE FRA GULVPROFILEREN, SÅ DET BLIVER ENKLERE AT GØRE RENT, OG HYGIEJNEN BLIVER BEDRE.



LØFTEHÆNGSLER ER EN SMART DETALJE, DER FÅR BRUSEDØREN TIL AT LØFTE OG SÆNKE SIG 5 MM. NÅR MAN ÅBNER OG LUKKER DEN, DERMED MINIMERE SLITAGEN PÅ GULV OG BRUSEDØRE – EN PRAKTISK FUNKTION, SOM GIVER EN ÆGTE FØLELSE AF LUKSUS.

### VÆRD AT VIDE

- Sikkerhedskravene er strenge, og vi tester i henhold til CE-normerne for sikkerhed, funktion, tæthed og holdbarhed.
- Den mest populære model er brusevæggen, der monteres direkte på et gulv, der kan tåle vand og har en let hældning mod gulv afløbet.
- For at kunne montere en brusekabine problemfrit skal dit badeværelse have en loftshøjde på mindst 205 cm.

- Når du måler størrelsen på brusevægge med forskellig bredde, fx 100 x 80, bør du markere en vinkel på gulvet med tape og måle fra venstre mod højre, så det bliver korrekt.









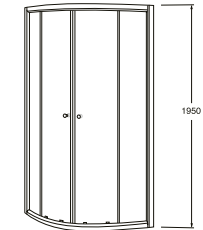
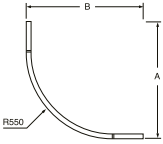
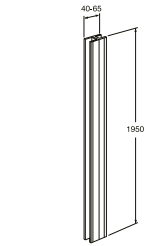

# SKYDEDØRE TIL HJØRNEMONTERING

- Hærdet sikkerhedsglas.
- Clear Glass, der sikrer enkel og miljøvenlig rengøring.
- Hvide eller forkromede profiler.
- Vip-ind, som gør rengøringen lettere.

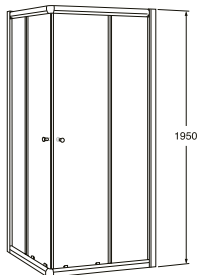
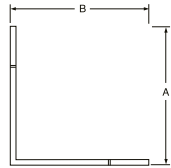
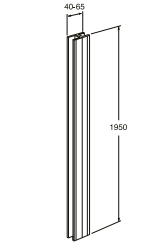





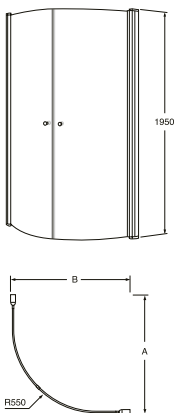
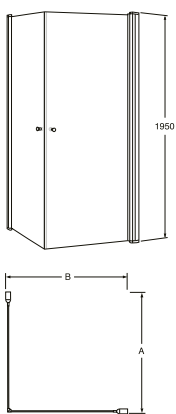
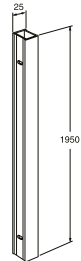

- Vægprofil, som kan justeres 25 mm, giver en lige brusekabine, selvom væggene er skæve.
- Mulighed for at trække rør i vægprofil.
- Justerbar gulvprofil giver en lige brusekabine, selvom gulvet hælder.

- "Udløbshul" i gulvprofilen gør brusekabine's gulvafløb til et evakueringsafløb.
- Breddeprofil, 40-65 mm som tilvalg. Flere profiler kan sammenkobles.
- På modellen NC er der mulighed for at kombinere sider med forskellige mål.

		A x B Breddemål/justerbarhed i mm		VVS-nr	PRIS	
   <p>Detaljerede målskitser over de enkelte størrelser kan findes på <a href="http://www.gustavsberg.dk">www.gustavsberg.dk</a>.</p>		<b>NQ-brusehjørne med buede skydedøre</b> Med forkromede profiler, vægge 6 mm NQ80G-C 80x80 cm NQ90G-C 90x90 cm NQ100G-C 100x100 cm NE-C udbygningsprofil, krom  Med hvide profiler, vægge 6 mm NQ80G-W 80x80 cm NQ90G-W 90x90 cm NQ100G-W 100x100 cm NE-W udbygningsprofil, hvid		780-805x780-805 880-905x880-905 980-1005x980-1005 Ekstra justeringsbredde 40-65 mm	67 4489.234 67 4489.254 67 4489.264 67 4608.994	5.475,- 5.716,- 6.179,- 576,-
		Målene under A x B gælder profilens yderside, og de angivne maksimumsmål kan kun opnås ved lige og retvinklede gulve og vægge.		 		
   <p>Detaljerede målskitser over de enkelte størrelser kan findes på <a href="http://www.gustavsberg.dk">www.gustavsberg.dk</a>.</p>		<b>NC-brusehjørne med lige skydedøre</b> Med forkromede profiler, vægge 6 mm NC80G-C 80x80 cm NC90G-C 90x90 cm NC100G-C 100x100 cm NC810G-C 80x100 cm NC108G-C 100x80 cm NC89G-C 80x90 cm NC98G-C 90x80 cm NE-C udbygningsprofil, krom  Med hvide profiler, vægge 6 mm NC80G-W 80x80 cm NC90G-W 90x90 cm NC100G-W 100x100 cm NC810G-W 80x100 cm NC108G-W 100x80 cm NC89G-W 80x90 cm NC98G-W 90x80 cm NE-W udbygningsprofil, hvid		780-805x780-805 880-905x880-905 980-1005x980-1005 780-805x980-1005 980-1005x780-805 780-805x880-905 880-905x780-805 Ekstra justeringsbredde 40-65 mm	67 4485.234 67 4485.254 67 4485.264 67 4485.274 67 4485.284 67 4485.224 67 4485.244 67 4608.994	5.266,- 5.266,- 5.728,- 5.728,- 5.728,- 5.728,- 5.728,- 576,-
		Målene under A x B gælder profilens yderside, og de angivne maksimumsmål kan kun opnås ved lige og retvinklede gulve og vægge.		 		

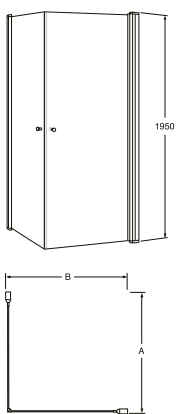
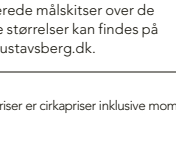
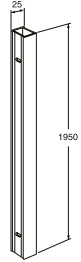
## SVINGDØRE TIL HJØRNEMONTERING

- Hærdet sikkerhedsglas.
- Clear Glass, der sikrer enkel og miljøvenlig rengøring.
- Ingen gulvprofiler, kræver hældning mod gulvaflob.
- Forkromede profiler.
- Fodliste medfølger i tilfælde af, at gulvhældningen ikke er tilstrækkelig.
- Løftehængsler løfter dørene 5 mm ved åbning.
- Kan åbnes 180 grader.
- Vægprofil, som kan justeres 20 mm, giver en lige brusekabine, selvom væggene er skæve.
- Breddeprofil, 25 mm, som tilvalg.
- Mulighed for at kombinere sider med forskellige mål.

		A x B Breddemål/justerbarhed i mm		VVS-nr	PRIS	
   <p>Detaljerede målskitser over de enkelte størrelser kan findes på <a href="http://www.gustavsberg.dk">www.gustavsberg.dk</a>.</p>		<b>SQ-brusehjørne med buede svingdøre</b> Med forkromede profiler, vægge 6 mm				
		SQ80G 80x80 cm SQ90G 90x90 cm SQ100G 100x100 cm SQ810G 80x100 cm SQ108G 100x80 cm SQ89G 80x90 cm SQ98G 90x80 cm		780-800x780-800 880-900x880-900 980-1000x980-1000 780-800x980-1000 980-1000x780-800 780-800x880-900 880-900x780-800	67 4641.334 67 4641.354 67 4641.364 67 4641.374 67 4641.384 67 4641.324 67 4641.344	6.923,- 7.038,- 7.383,- 7.038,- 7.038,- 7.038,- 7.038,-
		SE-C-udbygningsprofil, krom		Ekstrajusteringsbredde: 25 mm	67 4659.404	519,-
		*Svingbar 180 grader.		Målene under A x B gælder profilens yderside, og de angivne maksimummål kan kun opnås ved lige og retvinklede gulve og vægge.		
		 				
   <p>Detaljerede målskitser over de enkelte størrelser kan findes på <a href="http://www.gustavsberg.dk">www.gustavsberg.dk</a>.</p>		<b>SC-brusehjørne med lige svingdøre</b> Med forkromede profiler, vægge 6 mm				
		SC80G 80x80 cm SC90G 90x90 cm SC100G 100x100 cm SC810G 80x100 cm SC108G 100x80 cm SC89G 80x90 cm SC98G 90x80 cm		780-800x780-800 880-900x880-900 980-1000x980-1000 780-800x980-1000 980-1000x780-800 780-800x880-900 880-900x780-800	67 4640.334 67 4640.354 67 4640.364 67 4640.374 67 4640.384 67 4640.324 67 4640.344	6.461,- 6.575,- 6.923,- 6.575,- 6.575,- 6.575,- 6.575,-
		SE-C-udbygningsprofil, krom		Ekstrajusteringsbredde: 25 mm	67 4659.404	519,-
		*Svingbar 180 grader.		Målene under A x B gælder profilens yderside, og de angivne maksimummål kan kun opnås ved lige og retvinklede gulve og vægge.		
		 				

## SVINGDØRE TIL MONTERING I BRUSENICHE

- Hærdet sikkerhedsglas.
- Clear Glass, der sikrer enkel og miljøvenlig rengøring.
- Forkromede profiler.
- Ingen gulvprofiler, kræver hældning mod gulvafløb.
- Fodliste medfølger i tilfælde af, at gulvhældningen ikke er tilstrækkelig.
- Løftehængsler løfter døren 5 mm ved åbning.
- Kan åbnes 180 grader.
- Vægprofil, som kan justeres 20 mm, giver en lige brusekabine, selvom væggene er skæve.
- Breddeprofil, 25 mm, som tilvalg.
- Døren er vendbar, så den kan højre- eller venstremonteres.

		A Breddemål/justerbarhed i mm		VVS-nr	PRIS
 <p>Detailerede målskitser over de enkelte størrelser kan findes på <a href="http://www.gustavsberg.dk">www.gustavsberg.dk</a>.</p>		<b>Lige SA-svingdør med 8 mm glas til montering i bruseniche</b>			
		Med forkromede profiler			
		SA80G 80 cm	780-820	67 4647.334	4.038,-
		SA90G 90 cm	880-920	67 4647.354	4.038,-
		SA100G 100 cm	980-1020	67 4647.364	4.038,-
		SE-C-udbygningsprofil, krom	Ekstrajusteringsbredde: 25 mm	67 4659.404	519,-
		Det anførte maks.-mål under "A" kan kun opnås, hvis man har lige og retvinklede gulve og vægge			
					

## BRUSEKABINE MED INDBYGGET BLANDINGSBATTERI

- Hærdet sikkerhedsglas.
- Clear Glass, der sikrer enkel og miljøvenlig rengøring.
- Hvide eller forkromede profiler.
- Vip-ind, som gør rengøringen lettere.
- Justerbare fødder, 20 mm.
- Mønstrede bagvægge skjuler rørtilslutninger.
- Indbygget termostatarmatur med brusesæt.
- Brusekarret har aftagelige frontpaneler i samme farve som kabinens profiler.
- Vandlås kan renses inde fra kabinen.

		Breddemål i mm	VVS-nr	PRIS
		<b>NACC-brusekabine med lige skydedøre</b> Med forkromede profiler, vægge 6 mm NACC 900x900	67 4661.134	14.674,-
		Med hvide profiler, vægge 6 mm NACC 900x900	67 4661.130	14.289,-
		<b>NACC-brusekabine med buede skydedøre</b> Med forkromede profiler, vægge 6 mm NACC 900x900	67 4662.134	15.084,-
		Med hvide profiler, vægge 6 mm NACC 900x900	67 4662.130	14.621,-



# BRUSEKABINE





- Hærdet sikkerhedsglas.
- Clear Glass, der sikrer enkel og miljøvenlig rengøring.
- Hvide eller forkromede profiler.
- Vip-ind, som gør rengøringen lettere.
- Justerbare fødder, 20 mm.
- Mønstrede bagvægge skjuler rørtilslutninger.
- Brusesæt medfølger.
- Brusekarret har aftagelige frontpaneler i samme farve som kabinens profiler.

			Breddemål i mm	VVS-nr	PRIS
		NCC-brusekabine med lige skydedøre, 80x80 cm			
		Med forkromede profiler, vægge 6 mm NCC-G 80C	800x800	67 4604.124	8.498,-
		Med hvide profiler, vægge 6 mm NCC-G 80W	800x800	67 4604.120	7.868,-
		NCC-brusekabine med lige skydedøre, 90x90 cm (kun med forkromede profiler)			
		Med forkromede profiler, vægge 6 mm NCC-G 90C	900x900	67 4604.134	9.793,-
		Forskruing (par) til brusekabine 150 c-c Til montering af armatur i brusekabinen		72 8228.004	139,-

BRUS

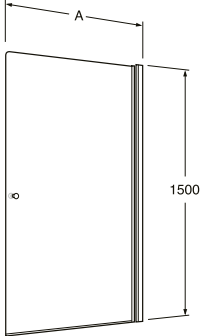
## BADEKARSDØR

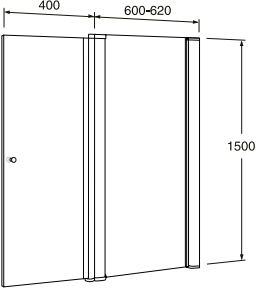
- Hærdet sikkerhedsglas.
- Clear Glass, der sikrer enkel og miljøvenlig rengøring.
- Forkromede profiler.
- Løftehængsler løfter døren 5 mm ved åbning.
- Vægprofil, som kan justeres 20 mm, giver en lige brusekabine, selvom væggene er skæve.
- Kan åbnes 180 grader.
- Døren er vendbar, så den kan højre- eller venstremonteres.

			A Breddemål/justerbarhed i mm	VVS-nr	PRIS
		<b>LB-badekarsdør</b> Med forkromede profiler LB70G      70 cm LB80G      80 cm	700-720 800-820  Det anførte maks.-mål under "A" kan kun opnås, hvis man har lige og retvinklede gulve og vægge	67 4649.324 67 4649.334	2.903,- 3.000,-
		<b>2-delt LB-badekarsafsikrning</b> Med forkromede profiler og 6 mm glas. Den inderste væg er fast, og den yderste kan åbne indad og udad.  LB6040G	Det anførte maks.-mål under "A" kan kun opnås, hvis man har lige og retvinklede gulve og vægge	UDW6040LOG171W-61	4.456,-

# HVILKET TILBEHØR HAR DU BRUG FOR?

Gustavsberg tilbyder letmonteret tilbehør i to forskellige serier. De passer perfekt sammen med vores produkter og gør det nemt for dig at sammensætte et komplet badeværelse, uden at du behøver gå på kompromis med kvalitet, funktion eller form. Alt kan

tåle fugt og har den høje kvalitet, som du forventer af produkter fra Gustavsberg. Formsproget er rent og enkelt med detaljer i forkromet messing med en finish, der giver hele dit badeværelse et ekstra løft.



## BADEVÆRELSESTILBEHØR G1

Badeværelsestilbehør, der passer perfekt til vores produkter. Forkromet messing i høj kvalitet og med en perfekt overfladefinish. G1 har lige linjer og rette vinkler og signalerer en sober og diskret elegance.



G1-3824 KROG



G1-3827 TOILETPAPIRHOLDER



G1-3830 TOILETBØRSTE



G1-3828 HOLDER TIL EKSTRA PAPIR



## BADEVÆRELSESTILBEHØR G2

Badeværelsestilbehør, der passer perfekt til vores produkter. Forkromet messing i høj kvalitet og med en perfekt overfladefinish. I G2-serien har de lige linjer fået selskab af en del mere runde former. Runde stænger, kroge og holdere kan opfattes som mere varme og indbydende i et intimt miljø. Designet er stadig enkelt og fornemt, men lidt mere afslappet. Moderne uden at være rigtigt og stramt.



G2-3844 KROG



G2-3846 HÅNDKLÆDEKNAGE



G2-3850 TOILETBØRSTE



G2-3856 SÆBESKÅL



G2. FAST LOFTSBRUSER

Tilsvarende findes også i G1-serien

## VÆRD AT VIDE

- Tænk på, at det er vigtigt ikke at beskadige fugtspærren på badeværelset. Vær omhyggelig med at tætte søm- og skruehuller.
- Tal med din forhandler eller installatør om, hvad der gælder for dine vægmateriale, og hvor og hvordan du har tænkt dig at montere tilbehøret.

## BADERUMSTILBEHØR G1

- Design med lige linjer og rette vinkler.

- Forkromet finish.

- Ingen synlige monteringskruer.









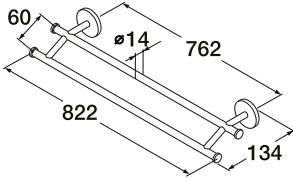

			VVS-nr	PRIS
		G1-3821 Håndklædestang, enkelt	77 5534.124	368,-
		G1-3822 Håndklædestang, enkelt	77 5534.144	470,-
		G1-3823 Håndklædestang, enkelt	77 5534.174	671,-
		G1-3824 Håndklædeholder, krog	77 5100.104	153,-
		G1-3827 Toilettepapirholder	77 6326.104	578,-

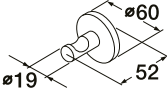

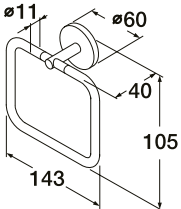

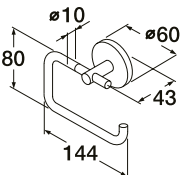

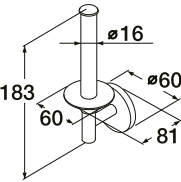

		<p>G1-3828 Ekstra toiletpapirholder</p>	<p>77 6512.104</p>	<p>539,-</p>
		<p>G1-3830 Toiletbørste G3-3811 Ekstra børste passer også G1</p>	<p>77 8502.104 77 8506.804</p>	<p>1.530,- 179,-</p>
		<p>G1-3836 Sæbeskål</p>	<p>77 4358.104</p>	<p>518,-</p>
		<p>G1-3839 Brusehylde</p>	<p>77 2402.144</p>	<p>1.155,-</p>
		<p><b>G1 Brusesæt</b> Brusehoved, 200x200 mm</p> <p>G1 Brusesæt inklusive Nautic termostatarmatur Armatur, 150 c-c</p> <p>G1 Brusesæt uden armatur, beregnet til kombination med armatur med opadvendt tilslutning</p> <p>Består af: Fast loftsbruser Håndbruser på glider Omskifter 1,75 m metalomspundet slange</p> <p><b>TILBEHØR</b> Beslag (i cirkel) til montering af brusearmatur med nedadvendt brusetilslutning</p>	<p>72 2863.804 73 7840.304 73 8812.104</p>	<p>5.145,- 3.585,- 431,-</p>

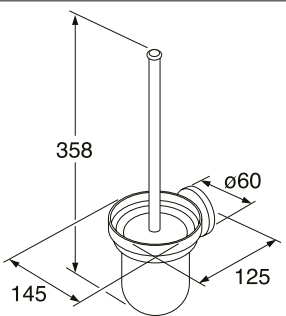

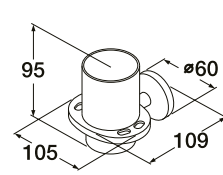
## BADERUMSTILBEHØR G2

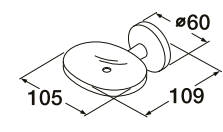
- Design med runde former.
- Forkrommet finish.
- Ingen synlige monteringskruer.

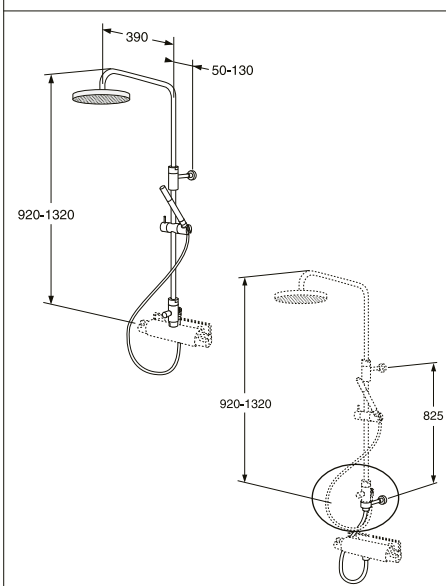
			VVS-nr	PRIS
		G2-3840 Håndklædeholder, dobbelt	77 5535.284	673,-
		G2-3844 Håndklædeholder, krog	77 5101.104	106,-
		G2-3846 Håndklædeholder, ring	77 5535.504	350,-
		G2-3847 Toilettepapirholder	77 6327.104	214,-
		G2-3848 Ekstra toilettepapirholder	77 6513.104	411,-

			VVS-nr	PRIS
		<b>G2-3850 Toiletbørste med holder</b> <b>G3-3811 Ekstra børste passer også G2</b>	77 8505.104 77 8506.804	690,- 179,-
		<b>G2-3853 Tandkrus og holder</b>	77 4052.104	181,-
		<b>G2-3856 Sæbeskål</b>	77 4359.104	168,-
		<b>G2 Brusesæt</b> Brusehoved Ø 200 mm  G2 Brusesæt inklusive Nautic termostatarmatur Armatur, 150 c-c  G2 Brusesæt uden armatur, beregnet til kombination med armatur med opadvendt tilslutning  Består af: Fast loftsbruser Håndbruser på glider Omskifter 1,75 m metalomspundet slange  <b>TILBEHØR</b> Beslag (i cirkel) til montering af brusearmatur med nedadvendt brusetilslutning	72 2863.834 73 7840.404 73 8812.104	4.894,- 3.334,- 431,-

# SPARER DU ENERGI, NÅR DU BØRSTER TÆNDER?

På den internationale scene er Gustavsberg helt i front, når det handler om armaturer. Såvel design og materiale som den bagvedliggende teknik er i absolut højeste klasse. Med et armatur fra Gustavsberg får du ikke blot et produkt, der holder og fungerer år efter år – du sparer også både energi og penge, hver gang du bruger det.

Løsningen består i, at armaturet takket være sin geniale konstruktion hjælper dig med at undgå at bruge mere eller varmere vand, end du har brug for. Gustavsbergs patenterede energibesparende løsninger har i årenes løb modtaget en lang række prestigefyldte internationale udmærkelser og priser, og vi arbejder løbende på at gøre dem endnu mere effektive.



## UAFHÆNGIG CERTIFICERING

Mærket Nordic Quality tildeles til certificerede VVS-produkter i henhold til en række krav, der kontrolleres af INSTA-CERT. Produktet opfylder opstillede kriterier til produktion, garanti, reservedele, dokumentation samt teknisk egnethed til installation i Norden.

## ENERGIBESPARELSE



EN REVOLUTIONERENDE ENERGISPAREFUNKTION, SOM KAN REDUCERE DIT FORBRUG MED 50 %. DEN ENKLE LØSNING BESTÅR I, AT GREBET AKTIVT SKAL FØRES HELT UD TIL VENSTRE, FØR VANDET OPNÅR DEN MAKSIMALE TEMPERATUR. NÅR DU SLIPPER GREBET, VENDER DET TILBAGE TIL DEN FORUDINDSTILLEDE KOMFORTTEMPERATUR PÅ CIRKA 38-40 GRADER. KOMFORTTEMPERATUREN ER FULDSTJERBAR, SÅ DEN KAN TILPASSES INDIVIDUELT.

## VANDBESPARELSE



ARMATURET HJÆLPER DIG MED AT UNDGÅ AT BRUGE MERE VAND END NØDVENDIGT. UDGANGSPROPOSITIONEN GIVER ET FORUDINDSTILLET KOMFORTTRYK, SOM ER TILSTRÆKKELIGT TIL FX AT VASKE OP MED OG VASKE HÆNDER I. MAN OPNÅR FULDSTJERBAR VANDTRYK VED AT LØFTE GREBET OP I DEN ØVERSTE POSITION. NÅR DU SLIPPER GREBET, VENDER DET AUTOMATISK TILBAGE TIL KOMFORTTRYKKET. VANDTRYKKET ER FULDSTJERBAR, SÅ DET KAN TILPASSES INDIVIDUELT.

## SELVHELENDE MALING



ARMATURETS UNIKKE SELVHELENDE EGENSKABER BETYDER, AT MINDRE RIDSER, DER OPSTÅR PÅ FARVELAKEREDE GREB OG VRIDERE I LOGIC-SERIEN, FORSVINDER AF SIG SELV. DEN LAKEREDE OVERFLADEBEHANDLING FORLÆNGER ARMATURETS HOLDBARHED OG MINDSKER RISIKOEN FOR SPREDNING AF BAKTERIER.

## ECO-START



ET ENERGIBESPARENDE ARMATUR, DER STARTER PÅ EN TEMPERATUR PÅ 17 GRADER I UDGANGSPROPOSITIONEN (GREBET LIGE FREM), SÅ DU SPARER BÅDE ENERGI OG PENGE.

## SENSORSTYRET ARMATUR



DEN SMARTE SENSORTEKNIK HJÆLPER DIG MED AT SPARE PÅ VANDET OG ENERGIEEN HELT AUTOMATISK. ARMATURET TÆNDES, NÅR DINE HÆNDER BEFINDER SIG I DEN RIGTIGE POSITION, OG SLUKKER IGEN, SÅ SNART DU FJERNER DEM. NÅR DU SKAL GØRE RENT, HOLDER DU EN FINGER FOR SENSORØJET – SÅ DEAKTIVERES ARMATURET MIDLERTIDIGT. DRIVES AF STANDARDBATTERI ELLER TRANSFORMATOR.

## JÆVNT TRYK OG TEMPERATUR



TERMOSTATARMATURET HAR EN INDBYGGET AUTOMATISK SKOLDNINGSSIKRING SAMT VARMTVANDSSPÆRRE OG TYPEGØDKENDTE BAGVENTILER. DET BETYDER, AT ARMATURET REAGERER HURTIGT PÅ DE TRYK- OG TEMPERATURÆNDringer, DER KAN OPSTÅ I VANDGENNEMSTRØMNINGEN, OG UDJÆVNER FORSKELLENE.

## ANTIBAKTERIEL MALING

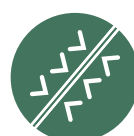

ARMATURETS ANTIBAKTERIELLE OVERFLADEBEHANDLING PÅ ALLE FARVELAKEREDE GREB OG VRIDERE I LOGIC-SERIEN MODVIRKER BLANDT ANDET SPREDNING AF BAKTERIER (FX PNEUMOKOKKER OG MULTIRESISTENTE BAKTERIER), VIRUS OG SVAMPE. OVERFLADEBEHANDLINGEN HAR EN LANGVARIG OG DOKUMENTERET EFFEKT I MINDST FEM ÅR.



## VI PRALER ALDRIG. VI FORETRÆKKER AT FREMLÆGGE FAKTA.

Vores energibesparende håndvaskarmaturer Nautic og Logic opnåede de bedst mulige testresultater i de strenge effektivitetstest, der er udarbejdet af Swedish Standards Institute, SIS TK 519, og det hollandske kvalitetsorgan Kiwa. Hemmeligheden bag vores succes er vores unikke varme- og gennemstrømningsfunktioner, som får armaturet til omgående at returnere til den energibesparende komfortindstilling, så snart man slipper grebet. På den måde hjælper armaturet dig med at spare utrolig meget energi og vand, og sågar penge, helt automatisk. Hvis du vil have mere eller varmere vand, eller hvis du vil fylde vand op hurtigere, skal du bare føre grebet til yderpositionen. At Nautic og Logic desuden kan tilpasses individuelt er blot endnu en af de ting, der får Gustavsbergs armaturer til at skille sig ud fra konkurrenternes. Men som sagt: Vi praler aldrig. Vi foretrækker at fremlægge fakta.



GUSTAVSBERGS ENERGIBESPARENDE HÅNDVASKARMATURER NAUTIC OG LOGIC OPNÅEDE DE BEDST MULIGE RESULTATER. DA SIS TK 519 OG KIWA TESTEDE FORSKELLIGE ARMATURERS ENERGIEFFEKTIVITET.

### VÆRD AT VIDE

- Alle vores armaturer til køkken og håndvask er som standard udstyret med Gustavsbergs patenterede vandspareteknik, som hvert år sparer flere tusind liter vand. Og penge.
- Alle vores armaturers energi- og vandbesparende funktioner kan du deaktivere eller justere ved behov, så de passer til din smag.
- Alle komponenter er fremstillet i fødevarer godkendte materialer.
- Alle vores armaturer kan genbruges og er desuden hovedsageligt fremstillet af genanvendte materialer. Når der installeres nye armaturer, bliver 95 % af de gamle genanvendt. Messingen bliver til nyt råmateriale, som messingværket bruger til fremstilling af stifter og stænger, der anvendes til produktionen af armaturer. De enkle instruktioner gør det let for dig selv at vedligeholde dit blandingsbatteri. Du kan fx skoldningssikre armaturet i en håndvendning – helt uden specialværktøj.
- Alle enkeltgrebsarmaturer har keramisk pakning. Pakningen er testet til mindst 450.000 lukninger, hvilket svarer til 20 års normal brug.
- Køkkenarmaturerne fås med lukning til vaske- og opvaskemaskinen. Kravene ved nyinstallation af køkkenarmaturerne er, at der kan lukkes for vandtilførslen fra køkkenbordet. En praktisk løsning er her at have lukningen integreret i armaturet.
- Mange rustfri bordplader er så tynde, at et køkkenarmatur med høj hane kan føles ustabil. Vi anbefaler montering på en bordplade

i kraftigere plademetal eller i en træbordplade. I vores sortiment indgår en støtteanordning, som holder blandingsbatteriet stabilt – selv på tynde rustfri bordplader.

- Selvdrænende udendørshaner er en smart løsning. Når du lukker for vandet, tømmer den selv det vand, der står i røret i væggen. Så slipper du for dyre vandskader.
- Flere af armaturerne til håndvaske kan bestilles med sidebruser, som placeres på væggen. Den passer til alle håndvaske, og hvis den placeres i nærheden af toilettet, er den en udmærket erstatning for et bidét.

### VIGTIGE BEGREBER

På de følgende sider finder du tekniske begreber, som kan kræve en forklaring:

**Vandtilslutninger** henviser til de rør, som kobles til det indkommende vand. Vores armaturer har fleksible vandtilslutninger. De er godkendt til det nordiske marked og letter monteringen.

**c-c** er et mål ("centrum-centrum"), som angiver den afstand, der er mellem indkommende varm- og koldtvandsrør.

**Omskifter** findes på armaturer til badekar. Den regulerer, om vandet skal komme ud af hanen eller bruseren.

# VIL DU SKRÆLLE KARTOFLERNE LIDT MERE MILJØVENLIGT?

I køkkenet bliver der brugt meget vand – faktisk alt for meget. Det lyder måske ikke så slemt at lade vandet løbe, men det tærer på vores miljø, fordi vi bruger mere energi, end vi har brug for. Vi smider desuden penge ud af vinduet. Med Gustavsbergs køkken-

armaturer får du automatisk hjælp til at undgå at bruge mere eller varmere vand, end du har brug for, hvilket i praksis indebærer, at du kan spare både energi og penge, selv hvis du insisterer på at blive ved med at skrælle kartofler under rindende vand.



## NAUTIC-KØKKENARMATUR

Vores elegante Nautic-armatur er miljøcertificeret og er udstyret med både vand- og energibesparende funktioner. Det starter på en temperatur på 30 grader (grebet lige frem), hvilket for det meste er nok. Vandtryk- og varmespærren betyder, at du aktivt skal føre grebet opad eller til siden for at få en højere temperatur eller et kraftigere tryk. Når du slipper grebet, vender det tilbage til sin energibesparende udgangsposition. De energi- og vandbesparende funktioner kan deaktiveres eller justeres ved behov, så de passer til dine personlige behov.

Nautic fås med høj eller lav tud, den høje i to forskellige modeller.



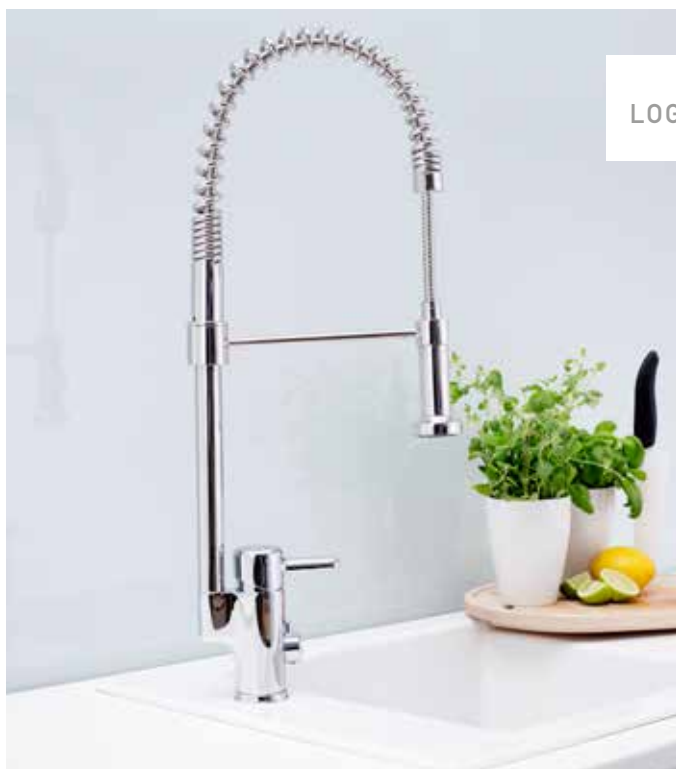

## LOGIC-KØKKENARMATUR

Vores temperamentsfulde Logic-armatur er spækket med smarte finesser – både indeni og udenpå. Det er også det første armatur, som kan skifte identitet ved hjælp af udskiftelige greb i forskellige farver. De lakerede greb har en selvhelende overflade, som forhindrer, at der opstår ridser, og så er den antibakteriel, hvilket især er godt i køkkenet, hvor man håndterer fødevarer. Desuden indeholder Logic de samme vand- og energisparefunktioner som Nautic.



LOGIC-KØKKENARMATUR  
Sinful Black



LOGIC-KØKKENARMATUR  
Moody Blue



LOGIC-KØKKENARMATUR  
Perfect White



LOGIC-KØKKENARMATUR  
Crazy Orange



LOGIC-KØKKENARMATUR  
Classy Chrome



## COLORIC-KØKKENARMATUR

Colorics farve består af hårdanodiseret aluminium, som giver en lige så hårdfør overflade som på et forkromet armatur. Coloric fås i fem eksklusive farver.



COLORIC-KØKKENARMATUR  
Passionate Red



COLORIC-KØKKENARMATUR  
Moody Blue



COLORIC-KØKKENARMATUR  
Heavenly Champagne



COLORIC-KØKKENARMATUR  
Rough Aluminium





## VÆRD AT VIDE

- Alle vores armaturer til køkken og håndvask er som standard udstyret med Gustavsbergs patenterede vandspareteknik, som hvert år sparer flere tusinde liter vand. Og penge.
- Alle vores armaturers energi- og vandbesparende funktioner kan deaktiveres eller justeres ved behov, så de passer til din smag.
- Vores armaturer kan genanvendes. Alle komponenter er fremstillet i fødevarer-godkendte materialer.
- De enkle instruktioner gør det let for dig selv at vedligeholde dit blandingsbatteri. Du kan fx skoldningssikre armaturet i en håndvending – helt uden specialværktøj.
- Alle enkeltgrebsarmaturer har keramisk pakning. Pakningen er testet til mindst 450.000 lukninger, hvilket svarer til 20 års normal brug.
- Køkkenarmaturerne fås med lukning til vaske- og opvaskemaskinen. Kravene ved nyinstallation af køkkenarmaturerne er, at der kan lukkes for vandtilførslen fra køkkenbordet. En praktisk løsning er her at have lukningen integreret i armaturet.
- Mange rustfri bordplader er så tynde, at et køkkenarmatur med høj hane kan føles ustabil. Vi anbefaler montering på en bordplade i kraftigere plademetal eller i en træbordplade. I vores sortiment indgår en støtteanordning, som holder blandingsbatteriet stabilt – selv på tynde rustfri bordplader.

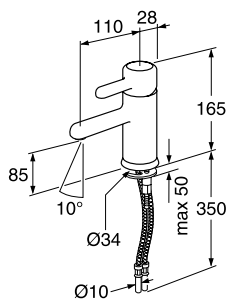

## HÅNDVASKARMATUR LOGIC

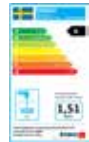
- Energiklasse A.
- Justerbar vandgennemstrømning.
- Justerbar komforttemperatur.
- Typegodkendte kontraventiler, der letter monteringen.
- Farvede greb som tilvalg.
- Mulighed for at spærre varmtvands-temperaturen for at give øget skoldningssikring.
- Kan funktionstilpasses med tilvalgs-greb (se [www.gustavsberg.dk](http://www.gustavsberg.dk)).

			VVS-nr	ART-nr	PRIS
	 	<p><b>Logic håndvaskarmatur</b> Classy Chrome uden bundventil</p> <p><b>TILBEHØR:</b> Push-down-ventil, Classy Chrome</p> <p><b>Greb, som kan udskiftes i farverne:</b> Sinful Black Perfect White Moody Blue Crazy Orange</p>  	70 1674.104	GB41214951	1.638,-
			74 7057.010	GB41636575-01	433,-
			70 1674.901	GB41638515-23	386,-
			70 1674.900	GB41638515-25	386,-
			70 1674.908	GB41638515-36	386,-
70 1674.906	GB41638515-38	386,-			







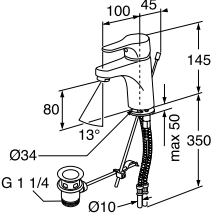

## HÅNDVASKARMATUR COLORIC

- Anodiseret aluminium, lige så ridsefast som forkromning.
- Aluminium kan genvindes 100 %.
- Justerbar vandgennemstrømning.
- Typegodkendte kontraventiler, der letter monteringen.

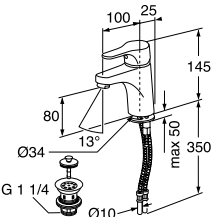
			VVS-nr	ART-nr	PRIS
		<b>Coloric håndvaskarmatur uden bundventil</b> Sinful Black Rough Aluminium Heavenly Champagne Moody Blue Passionate Red  TILBEHØR: Push-down ventil	70 2036.101 70 2036.105 70 2036.108 70 2036.118 70 2036.113	GB41219051-23 GB41219051-46 GB41219051-47 GB41219051-36 GB41219051-49	1.903,- 1.903,- 1.903,- 1.903,- 1.903,-
		 	74 7057.010	GB41636575-01	433,-

## HÅNDVASKARMATUR NAUTIC

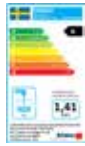
- Energiklasse A.
- Justerbar vandgennemstrømning.
- Justerbar komforttemperatur.
- Typegodkendte kontraventiler, der letter monteringen.
- Mulighed for at spærre varmtvands-temperaturen for at give øget skoldningsikring.
- Kan funktionstilpasses med tilvalgs-greb (se [www.gustavsberg.dk](http://www.gustavsberg.dk)).

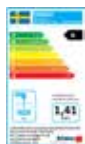
			VVS-nr	ART-nr	PRIS
		<b>Nautic håndvaskarmatur</b> Bundventil med løftestang Med bundventil og filterbundventil  TILBEHØR: Push-down ventil	702043.104 701624.104	GB41214041 GB41214047	1.230,- 1.007,-
		<b>Nautic håndvaskarmatur</b> Med vippebundventil	74 7057.010	GB41636575-01	433,-
		  			
		  			

			VVS-nr	ART-nr	PRIS
		<p><b>Nautic håndvaskarmatur med 160 mm betjeningsgreb</b></p> <p>Uden bundventil Med kædefæste</p> <p>TILBEHØR: Push-down ventil</p>	701624.304 74 7057.010	GB41214047-64 GB41636575-01	1.271,- 433,-
		<p><b>Nautic håndvaskarmatur med håndbruser og vægfæste</b></p> <p>Med bundventil og løftestang Uden bundventil og kædefæste</p> <p>TILBEHØR: Push-down ventil</p>	70 3879.104 70 3878.104 74 7057.010	GB41214141 GB41214147 GB41636575-01	1.693,- 1.450,- 433,-
		<p><b>Nautic håndvaskarmatur med 150 mm udløbstud</b> Svingbar tud 80°</p> <p>Uden bundventil</p> <p>TILBEHØR: Push-down ventil</p>	74 7057.010	GB41214045 GB41636575-01	1.592,- 433,-

## SENSORARMATUR TIL HÅNDVASK

- Passer i både private hjem og offentlige miljøer.
- Typegodkendte kontraventiler, der letter monteringen .
- Selvkalibrerende, dvs. indstiller sig au-

- tomatisk efter afstanden til håndvasken
- Batterier medfølger, sidder let til. gængeligt inde i armaturet.
- Temperaturgreb eller prop til fast temperatur.

- Sensorens følsomhed kan justeres uden brug af værktøjer.
- Rengøringstilstand. Hold en finger for sensorøjet i 15 sekunder, så deaktiveres armaturet i ét minut.

			VVS-nr	ART-nr	PRIS
		<b>Logic håndvaskarmatur</b> Uden bundventil, Classy Chrome  TILBEHØR: Push-down ventil, Classy Chrome	70 4351.104	GB41214981	3.807,-
			74 7057.010	GB41636575-01	433,-
		<b>Nautic håndvaskarmatur</b> Uden bundventil  TILBEHØR Push-down ventil	70 4353.104	GB41214081	3.464,-
			74 7057.010	GB41636575 01	414,-

## BIDETARMATURER NAUTIC

- Justerbar vandgennemstrømning.
- Justerbar komforttemperatur.
- Typegodkendte kontraventiler, der letter monteringen.

- Strålesamler med kugleled.
- Mulighed for at spærre varmtvands-temperaturen for at give øget skoldningssikring.

			VVS-nr	ART-nr	PRIS
		<b>Nautic bidetarmatur med svingbar strålesamler</b> Med bundventil og løftestang	70 5295.104	GB41214071	1.669,-

## LOGIC TERMOSTATARMATUR TIL BRUS

- Reagerer hurtigt på de tryk- og temperaturforandringer, der kan opstå i systemet.
- Indbygget automatisk skoldnings-sikring og varmtvandsspærre.
- Keramisk lukke, som øger levetiden og mindsker risikoen for lækage.
- Farvede greb som tilvalg.

			VVS-nr	ART-nr	PRIS
		<b>Logic termostatbrusearmatur med opadvendt brusetilslutning</b> 150 c-c, Classy Chrome	72 2867.104	GB41214924	2.039,-
		<b>Til udskiftning med farve. Sæt med mængde- og temperaturreb</b> Sinful Black Perfect White Moody Blue Crazy Orange	72 2869.901 72 2869.900 72 2869.908 72 2869.906	GB41638528-23 GB41638528-25 GB41638528-36 GB41638528-38	580,- 580,- 580,- 580,-
		<b>Logic termostatbrusearmatur med nedadvendt brusetilslutning</b> 150 c-c, Classy Chrome	72 2866.104	GB41214904	2.039,-
		<b>Til udskiftning med farve. Sæt med mængde- og temperaturreb</b> Sinful Black Perfect White Moody Blue Crazy Orange	72 2869.901 72 2869.900 72 2869.908 72 2869.906	GB41638528-23 GB41638528-25 GB41638528-36 GB41638528-38	580,- 580,- 580,- 580,-







## COLORIC TERMOSTATARMATUR TIL BRUS

- Reagerer hurtigt på de tryk- og temperaturforandringer, der kan opstå i systemet.
- Indbygget automatisk skoldnings-sikring og varmtvandsspærre.
- Anodiseret aluminium, lige så ridsefast som forkromning.
- Aluminium kan genvindes 100 %.
- Keramisk lukke, som øger levetiden og mindsker risikoen for lækage.

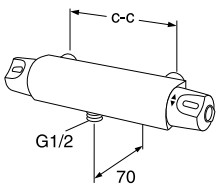
			VVS-nr	ART-nr	PRIS
		<b>Coloric termostatarmaturer til brus med tilslutning nedad</b> 150 c-c Sinful Black Rough Aluminium Heavenly Champagne Moody Blue Passionate Red	72 2880.101 72 2880.105 72 2880.108 72 2880.118 72 2880.113	GB41219204 -23 GB41219204 -46 GB41219204 -47 GB41219204 -36 GB41219204 -49	3.204,- 3.204,- 3.204,- 3.204,- 3.204,-
		<b>Coloric termostatarmaturer til brus med tilslutning opad</b> 150 c-c Sinful Black Rough Aluminium Heavenly Champagne Moody Blue Passionate Red	72 2881.101 72 2881.105 72 2881.108 72 2881.118 72 2881.113	GB41219224 -23 GB41219224 -46 GB41219224 -47 GB41219224 -36 GB41219224 -49	3.204,- 3.204,- 3.204,- 3.204,- 3.204,-

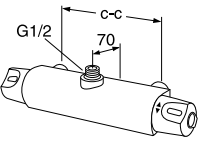

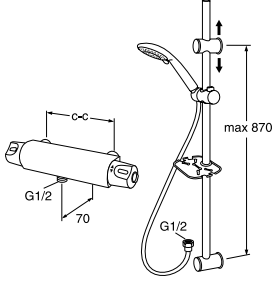
## NAUTIC TERMOSTATARMATUR TIL BRUS

- Reagerer hurtigt på de tryk- og temperaturforandringer, der kan opstå i systemet.
- Indbygget automatisk skoldnings-sikring og varmtvandsspærre.
- Spærreknop på volumensiden, som sikrer komfortflow (ca. 9 l/min.).
- Keramisk lukke, som øger levetiden og mindsker risikoen for lækage.

			VVS-nr	ART-nr	PRIS
		<b>Nautic termostat brusearmatur med tilslutning nedad</b> 150 c-c Krom	72 2864.104	GB41215304	1.198,-
		<b>Nautic termostat brusearmatur med opadvendt brusertilslutning</b> 150 c-c	72 2863.104	GB41215324	1.497,-
		<b>Nautic termostat brusearmatur og brusesæt</b> Se Nautic termostat brusearmatur og brusesæt		GB41215304 GB41103250	

## BADEKARTUD TIL NAUTIC OG LOGIC TERMOSTATARMATURER

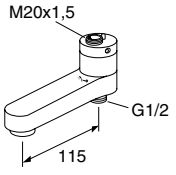
- Passer til Nautic og Logic termostat-armaturer (fremstillet fra januar 2013 og derefter).
- Når tuden peger lige frem, kommer vandet ud af tuden – drejes den ind under armaturet, kommer vandet ud gennem bruseren.
- Svingbar badekartud, som øger sikkerheden, når børnene leger i badekarret.
- Tuden rager ikke ind over badearealet.

			VVS-nr	ART-nr	PRIS
		Svingbar badekartud	72 8077.104	GB41638760	729,-



## LOGIC TERMOSTATARMATUR TIL BADEKAR

- Reagerer hurtigt på de tryk- og temperaturforandringer, der kan opstå i systemet.
- Indbygget automatisk skoldnings-sikring og varmtvandsspærre.
- Spærreknop ved 38 °C for at sikre komforttemperatur.
- Omskifteren sidder skjult i tilslutningen.
- Keramisk lukke, som øger levetiden og mindsker risikoen for lækage
- Farvede greb som tilbehør.
- Svingbar badekartud, som øger sikkerheden, når børnene leger i badekarret.

	VVS-nr	ART-nr	PRIS
 	<b>Logic termostatarmatur til badekar</b> 150 c-c, Classy Chrome		
	72 2869.104	GB41214933	2.781,-
	<b>Til udsiktning med farve. Sæt med mængde- og temperaturgreb</b>		
	72 2869.901	GB41638528-23	580,-
	72 2869.900	GB41638528-25	580,-
72 2869.908	GB41638528-36	580,-	
72 2869.906	GB41638528-38	580,-	



## COLORIC TERMOSTATARMATUR TIL BADEKAR

- Reagerer hurtigt på de tryk- og temperaturforandringer, der kan opstå i systemet.
- Indbygget automatisk skoldnings-sikring og varmtvandsspærre.
- Anodiseret aluminium, lige så hårdt som krom.
- Aluminium kan genvindes 100 %.
- Keramisk lukke, som øger levetiden og mindsker risikoen for lækage.
- Spærreknop ved 38 °C for at sikre komforttemperatur.
- Omskifter.
- Typegodkendte kontraventiler.

	VVS-nr	ART-nr	PRIS
 	<b>Coloric termostatarmatur til badekar med omskifter</b>		
	150 c-c Sinful Black Rough Aluminium Heavenly Champagne Moody Blue Passionate Red		
	72 2882.101	GB41219223-23	4.438,-
	72 2882.105	GB41219223-46	4.438,-
	72 2882.108	GB41219223-47	4.438,-
72 2882.118	GB41219223-36	4.438,-	
72 2882.113	GB41219223-49	4.438,-	

## NAUTIC TERMOSTATARMATUR TIL BADEKAR

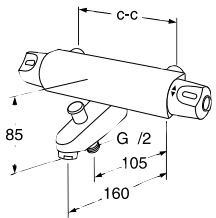
- Reagerer hurtigt på de tryk- og temperaturforandringer, der kan opstå i systemet.
- Indbygget automatisk skoldnings-sikring og varmtvandsspærre.
- Spærreknop ved 38 °C for at sikre komforttemperatur.
- Spærreknop på volumensiden, som sikrer komfortflow (ca. 9 l/min.).
- Omskifter
- Keramisk lukke, som øger levetiden og mindsker risikoen for lækage.

	VVS-nr	ART-nr	PRIS
 	<b>Nautic termostatarmatur til badekar med fast badekartud og omskifter</b>		
	150 c-c Krom Armaturet består af: Armatur GB41205304 Fast Tud GB41636820		
72 2865.104	GB41205333	1.730,-	

## COLORIC ETGREBSARMATUR TIL BRUS







- Anodiseret aluminium, lige så hårdfør som krom.
- Aluminium kan genvindes 100 %.

			VVS-nr	ART-nr	PRIS
		<b>Coloric brusearmatur, 150 c-c</b> Nedadvendt brusetilslutning.  Sinful Black Rough Aluminium Heavenly Champagne Moody Blue Passionate Red	72 7275.101 72 7275.105 72 7275.108 72 7275.118 72 7275.113	GB41219004-23 GB41219004-46 GB41219004-47 GB41219004-36 GB41219004-49	2.418,- 2.418,- 2.418,- 2.418,- 2.418,-

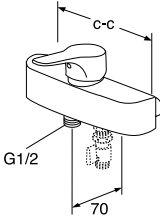

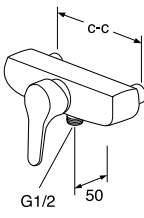
## NAUTIC VÆGHÆNGT ETGREBSARMATUR

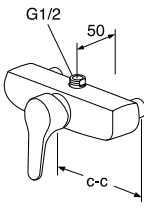
- Det er muligt at spærre varmtvandstemperaturen for at opnå øget skoldningssikring.
- Den justerbare vandsparefunktion er deaktiveret ved levering, men den kan indstilles efter behov og ønsker.
- Armaturerne kan kombineres med samtlige udløbstude til badekar, håndvaske og køkkener.

			VVS-nr	ART-nr	PRIS
		<b>Nautic bruserarmatur med fremadvendt betjeningsgreb.</b> Tilslutning nedad og mulighed for ekstra vandudtag.  150 c-c	72 7222.104	GB41214004	1.134,-
		<b>Nautic bruserarmatur med nedadvendt betjeningsgreb.</b> Tilslutning nedad.  150 c-c	72 7223.104	GB41204014	1.134,-
		<b>Nautic bruserarmatur med nedadvendt betjeningsgreb.</b> Tilslutning opad og forsejlet udløb nedad.  150 c-c	72 7224.104	GB41214024	1.234,-









## COLORIC ETGREBSARMATUR TIL BADEKAR

- Anodiseret aluminium, lige så hårdfør som krom.
- Aluminium kan genvindes 100 %.
- Omskifter.

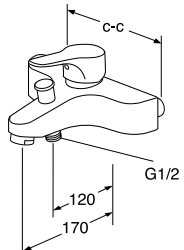
		VVS-nr	ART-nr	PRIS	
		<b>Coloric badekarsarmatur med omskifter 150 c-c</b> Sinful Black Rough Aluminium Heavenly Champagne Moody Blue Passionate Red	72 7276.101 72 7276.105 72 7276.108 72 7276.118 72 7276.113	GB41219023-23 GB41219023-46 GB41219023-47 GB41219023-36 GB41219023-49	3.472,- 3.472,- 3.472,- 3.472,- 3.472,-

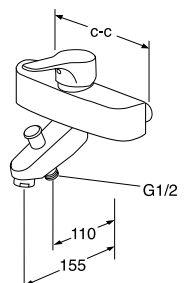
## NAUTIC BADEKARSARMATUR

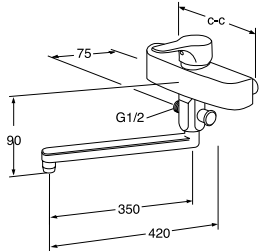
- Det er muligt at spærre varmtvandstemperaturen for at opnå øget skoldningssikring.
- Den justerbare vandsparefunktion er deaktiveret ved levering, men den kan indstilles efter behov og ønsker.
- Omskifter.

		VVS-nr	ART-nr	PRIS	
		<b>Nautic badekarsarmatur med støbt tud og omskifter til brus</b> 150 c-c Krom	72 7226.104	GB41214023	1.832,-
		<b>Nautic badekarsarmatur med fast tud og omskifter til brus</b> 150 c-c Krom	72 7222.804	GB41214033	1.667,-
		<b>Nautic badekarsarmatur med svingbar fast tud og omskifter til brus</b> 150 c-c Krom	72 7222.834	GB41214035	2.218,-



## BRUSESÆT COLORIC

- Anodiseret aluminium, lige så hårdfør som krom.
- Aluminium kan genvindes 100 %.
- 1,75 m metalospundet slange.
- Håndbruser med tre funktioner.
- Kan kombineres med alle vores badekar- og brusearmaturer.

		VVS-nr	ART-nr	PRIS
		<b>Coloric brusesæt med 1,75 m slange Inklusiv separat vægfæste</b>		
		73 7832.301	GB41103390-23	2.193,-
		73 7832.305	GB41103390-46	2.193,-
		73 7832.308	GB41103390-47	2.193,-
		73 7832.318	GB41103390-36	2.193,-
73 7832.313	GB41103390-49	2.193,-		

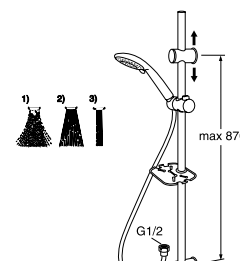

## BRUSESÆT

- Bruseslange, 1,75 m.
- Håndbruser med tre funktioner.
- Sæbehylde med kroge.
- Justerbart øvre fæste.
- Vægfæsterne er tilpasset til limning eller traditionel skruring.
- Kan kombineres med alle vores badekar- og brusearmaturer.

		VVS-nr	ART-nr	PRIS
		<b>Brusesæt med 1,75 m slange. Inklusive sæbehylde med kroge</b>		
			GB41103250	611,-

## BRUSESÆT NAUTIC II

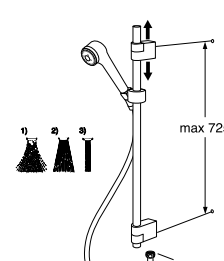
- 1,75 m metalospundet slange.
- Håndbruser med tre funktioner.
- Justerbart øvre fæste til tilpasning efter gamle skruehuller.
- Kan kombineres med alle vores badekar- og brusearmaturer.

		VVS-nr	ART-nr	PRIS
		<b>Nautic II brusesæt med håndbruser. Med glidestang, justerbart vægbeslag og 3 stråleindstillinger.</b>		
		73 7834.304	GB41104053.00	1.082,-

## FASTE BRUSESÆT

- Fast loftsbruser med rigelig vandgennemstrømning.
- Håndbruser på glider.
- Omskifter.
- 1,75 m metalomspundet slange.
- Til armaturer med opadvendt brusetilslutning.
- Kan tilsluttes armaturer med nedadvendt brusetilslutning (med tilbehør).

			VVS-nr	ART-nr	PRIS
		<b>G1 Brusesæt</b> Brusehoved, 200 x 200 mm  G1 Brusesæt inklusive Nautic termostatarmatur Armatur, 150 c-c  G1 Brusesæt uden armatur, beregnet til kombination med armatur med opadvendt brusetilslutning  Består af: Fast loftsbruser Håndbruser på glider Omskifter 1,75 m metalomspundet slange  TILBEHØR Vægfæste (markeret) til montering med brusearmatur, som har nedadvendt brusetilslutning	722863.804	GB41215325	4.239,-
		737840.304	GB41103225	2.954,-	
		738812.104	GB41638464	355,-	
		<b>G2 Brusesæt</b> Brusehoved Ø 200 mm  G2 Brusesæt inklusive Nautic termostatarmatur Armatur, 150 c-c  G2 Brusesæt uden armatur, beregnet til kombination med armatur med opadvendt brusetilslutning  Består af: Fast loftsbruser Håndbruser på glider Omskifter 1,75 m metalomspundet slange  TILBEHØR Vægfæste (markeret) til montering med brusearmatur, som har nedadvendt brusetilslutning	722863.834	GB41215320	4.032,-
		737840.404	GB41103220	2.747,-	
		738812.104	GB41638464	355,-	

## HÅNDBRUSER MED VÆGFÆSTE

- Hvis der ikke er plads til et komplet brusesæt med stang, kan en separat håndbruser med vægfæste være en løsning.

		VVS-nr	ART-nr	PRIS
	Håndbruser Skandic		GB41636595-00	299,-
	Slange til brusesæt		GB41636266-00	176,-
	Vægfæst til håndbruser		GB41637575	65,-

## LOGIC KØKKENARMATUR

- Energiklasse B.
- Justerbar vandgennemstrømning.
- Justerbar komforttemperatur.
- Typegodkendt fleksibel vandtilslutning, der letter monteringen.
- Tud er svingbar 110° (spærring ved 0° og 60°).
- Farvede greb som tilvalg.

			VVS-nr	ART-nr	PRIS
		<b>Logic køkkenarmatur med høj tud</b> Classy Chrome  <b>Greb, som kan udskiftes i farverne:</b> Sinful Black Perfect White Moody Blue Crazy Orange	70 6054.104  70 1674.901 70 1674.900 70 1674.908 70 1674.906	GB41204956  GB41638515-23 GB41638515-25 GB41638515-36 GB41638515-38	2.153,-  386,- 386,- 386,- 386,-
		<b>Logic køkkenarmatur med høj tud og afbryder til opvaskemaskine</b> Classy Chrome  <b>Greb, som kan udskiftes i farverne:</b> Sinful Black Perfect White Moody Blue Crazy Orange	70 1674.104  70 6055.901 70 6055.900 70 6055.908 70 6055.906	GB41204996  GB41638520-23 GB41638520-25 GB41638520-36 GB41638520-38	2.678,-  503,- 503,- 503,- 503,-

## LOGIC VÆGMONTERET ETGREBSARMATUR



- Kan kombineres med samtlige udløbstude til badekar, håndvaske og køkkener.
- Den justerbare vandsparefunktion er deaktiveret ved levering, men den kan indstilles efter behov og ønsker.
- Tilslutninger med prop til ekstra varmt- og koldtudsudløb.
- Farvede greb som tilvalg.

			VVS-nr	ART-nr	PRIS
		<b>Logic etgrebsarmatur til vægmontering</b> 150 c-c, Classy Chrome  <b>Logic tud</b> Kartud med omskifter 85mm 150mm  <b>Greb, som kan udskiftes i farverne:</b> Sinful Black Perfect White Moody Blue Crazy Orange	72 7268.104  72 8079.904 72 8111.910 72 8113.910  70 6055.901 70 6055.900 70 6055.908 70 6055.906	GB41214934  GB41636820 GB41633631 GB41633632  GB41638515-23 GB41638515-25 GB41638515-36 GB41638515-38	1.494,-  534,- 572,- 492,-  386,- 386,- 386,- 386,-

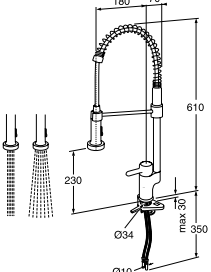

## LOGIC KØKKENARMATUR

- Justerbar vandgennemstrømning.
- Justerbar komforttemperatur.
- Typegodkendte kontraventiler, der letter monteringen.
- Farvede greb som tilvalg.

		VVS-nr	ART-nr	PRIS			
		<b>Logic køkkenarmatur med høj tud</b> Classy Chrome			71 6251.104	GB41204958	3.898,-
		<b>Greb, som kan udskiftes i farverne:</b> Sinful Black			70 1674.901	GB41638515-23	386,-
		Perfect White			70 1674.900	GB41638515-25	386,-
		Moody Blue			70 1674.908	GB41638515-36	386,-
		Crazy Orange			70 1674.906	GB41638515-38	386,-
							

## KØKKENARMATUR COLORIC

- Anodiseret aluminium, lige så ridsefast som forkromning.
- Aluminium kan genvindes 100 %.
- Typegodkendt fleksibel vandtilslutning, der letter monteringen.
- Keramisk pakning.
- Fast eller drejelig tud (110°).
- Coloric køkkenarmatur fungerer udmærket til høje køkkenbordvaske.

		VVS-nr	ART-nr	PRIS			
		<b>Coloric køkkenarmatur</b> Sinful Black Rough Aluminium Heavenly Champagne Moody Blue Passionate Red			70 6053.101	GB41209055-23	4.526,-
		70 6053.105	GB41209055-46	4.526,-			
							

## KØKKENARMATURER NAUTIC

- Energiklasse B.
- Justerbar vandgennemstrømning.
- Justerbar komforttemperatur.
- Typegodkendte kontraventiler, der letter monteringen.
- Keramisk lukke.
- Tud er svingbar 110° på lave modeller.
- Tud er svingbar 110° på høje modeller (spærring ved 0° og 60° indgår).
- Mulighed for at spærre varmtvands-temperaturen for at give øget skoldningssikring.

			VVS-nr	ART-nr	PRIS
		<b>Nautic køkkenarmatur med høj tud</b> Krom Do med rehab greb	70 6051.104	GB41204056 GB41204056-64	1.158,- 1.313,-
		<b>Svensk model</b>		GB41204096	
		<b>Nautic køkkenarmatur med høj tud, uden afbryder til opvaskemaskine</b>	70 6036.104	GB41204057	1.319,-
		<b>Nautic køkkenarmatur med lav støbt tud</b> Med sidebrus Med rehab greb	70 6034.104 70 6035.104	GB41204055 GB41204155 GB41204055-64	1.043,- 1.672,- 1.391,-

		<p>Svensk model</p>			
		<p>Svensk model</p>			
		<p>Svensk model</p>			

## KØKKENARMATUR ND 40

- Typegodkendte kontraventiler, der letter monteringen.
- Keramisk lukke.
- Svingbar tud 110°.
- Mulighed for at spærre varmtvands-temperaturen for at give øget skoldningssikring.

		<p>ND 40 køkkenarmatur med høj helstøbt tud</p> <p>Krom</p>	<p>VVS-nr 70 6046.904</p>	<p>ART-nr GB41209455</p>	<p>PRIS 2.208,-</p>
		<p>Svensk model</p>			

## UDENDØRSHANE

- Enkel at montere og servicere.
- Kan monteres i ældre eksisterende rør.
- Selvtømmning sker nedad, hvilket skåner facaden.
- Frostsikret, selv med tilsluttet slange.
- Til vægtykkelser på maks. 400 mm eller maks. 1.000 mm.
- Med løs nøgle eller håndhjul.

	VVS-nr	ART-nr	PRIS
	74 3440.914	FG105060	637,-
	74 3440.944	FG0105070	918,-
	74 3443.914	FG105061	711,-
	74 3443.944	FG0105071	992,-









## BADEMILJØ FRA VILLEROY & BOCH

SIDEN ÅR 2000 HAR GUSTAVSBERG VÆRET EJET AF VILLEROY & BOCH. VI KAN DERFOR TILBYDE DIG HELE DERES SORTIMENT AF EKSKLUSIVE PRODUKTER TIL BADEVÆRELSET. KONTAKT OS, HVIS DU VIL VIDE MERE ELLER BESTILLE BROCHURER.







**CLIMATE  
COMPENSATED  
PAPER**  
[www.antalise.se](http://www.antalise.se)



Trykt på klimakompenseret papir for at modvirke drivhuseffekten

HVIS DU VIL HAVE MERE  
INSPIRATION, ER DU  
VELKOMMEN TIL AT GÅ  
IND PÅ VORES WEBSITE  
[WWW.GUSTAVSBERG.DK](http://WWW.GUSTAVSBERG.DK)



## SHOWROOM

---

Du er hjertelig velkommen til at komme forbi vores showroom, hvor du kan se produkter fra både Gustavsberg og fra Villeroy & Boch. Vores showroom ligger på Vallensbækvej 26-28 i Brøndby, cirka 20 minutter fra det centrale København. Se åbningstider på websitet.



A MEMBER OF THE  
VILLEROY & BOCH GROUP

Villeroy & Boch Danmark A/S  
Vallensbækvej 26-28, 2605 Brøndby  
Telefon +45 36 70 80 55  
[www.gustavsberg.dk](http://www.gustavsberg.dk) [info@gustavsberg.dk](mailto:info@gustavsberg.dk)